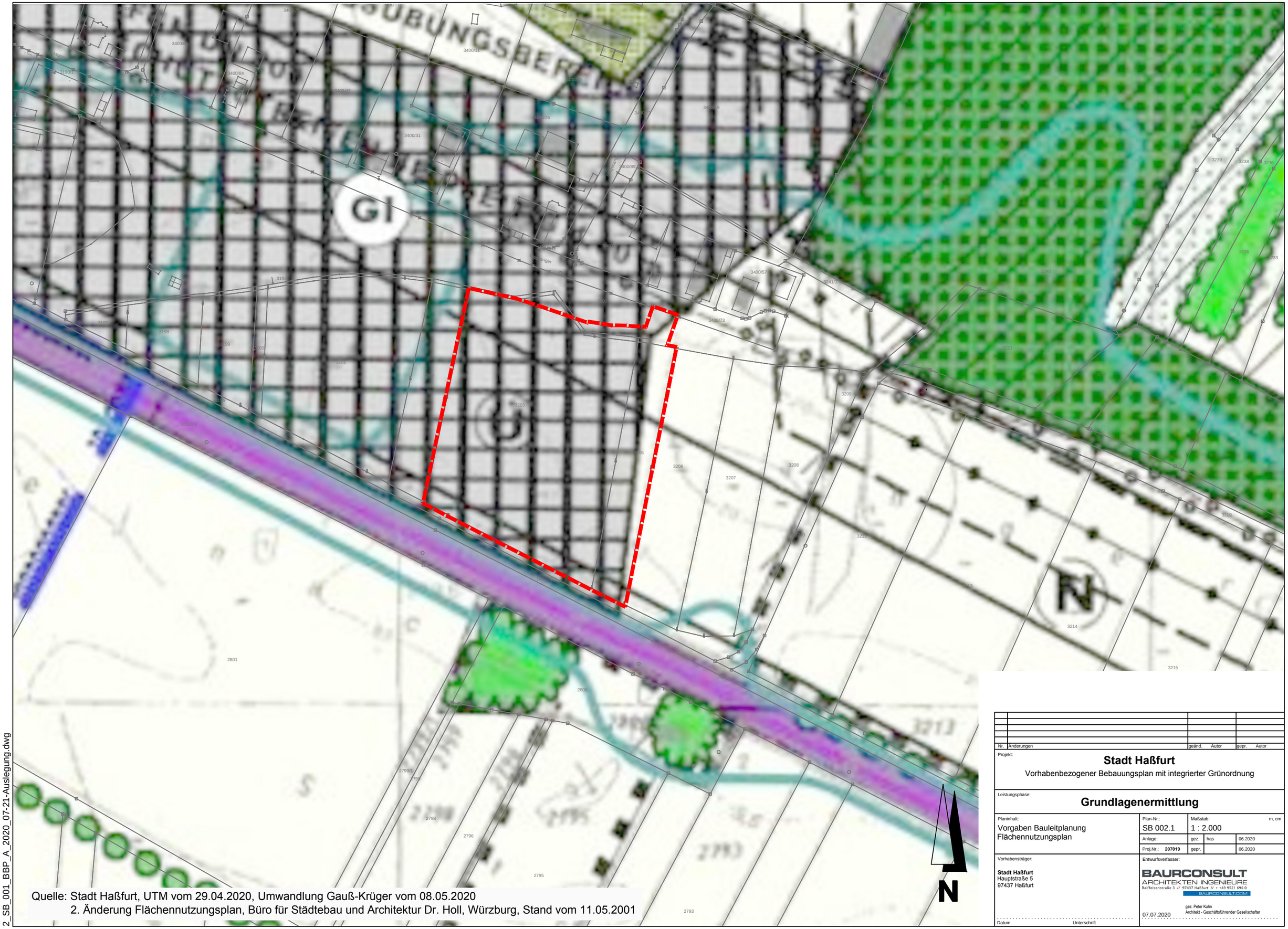

Quelle: Stadt Haßfurt, UTM vom 29.04.2020, Umwandlung Gauß-Krüger vom 08.05.2020
2. Änderung Flächennutzungsplan, Büro für Städtebau und Architektur Dr. Holl, Würzburg, Stand vom 11.05.2001

Nr.	Änderungen	geänd.	Autor	gepr.	Autor

Projekt:

Stadt Haßfurt

Vorhabenbezogener Bebauungsplan mit integrierter Grünordnung

Leistungsphase:

Grundlagenermittlung

Planinhalt:	Plan-Nr.:	Maßstab: m, cm	
Vorgaben Bauleitplanung Flächennutzungsplan	SB 002.1	1 : 2.000	
	Anlage:	gez. has	06.2020
	Proj.Nr.: **207019**	gepr.	06.2020

Vorhabensträger:

Stadt Haßfurt
Hauptstraße 5
97437 Haßfurt

Datum ..... Unterschrift

Entwurfsverfasser:

BAURCONSULT
ARCHITEKTEN INGENIEURE
Raiffeisenstraße 3 // 97437 Haßfurt // t +49 9521 696 0
BAURCONSULT.COM

07.07.2020

gez. Peter Kuhn
Architekt - Geschäftsführender Gesellschafter

2_SB_001_BBP_A_2020_07-21-Auslegung.dwg