Gemeinde Unterhohenried
Landkreis Haßberge

8729 Unterhohenried, den 25.5.1974

An das

Landratsamt Haßberge

Haßfurt

Betreff : Erklärung für Grundabtretung zur Errichtung einer Trafo- Station für das Siedlungsgebiet der Gemeinde Unterhohenried.

Auf Veranlassung der Gemeinde erscheint Herr Richard Kempf, Unterhohenried Nr. 7 ,Eigentümer des Grundstückes Flurst. Nr. 236 der Gemarkung Unterhohenried und erklärt folgendes :

Ich bin bereit, im Bedarfsfalle aus meinem Grundstück, Flurst. Nr. 236 die für die vorgesehene Trafo- Station erforderliche Grundfläche abzugeben.

Die Richtigkeit vorstehender Erklärung wird bestätigt:

25.5. 74

Hierlein

Unterhohenried, den 25. Mai 1974

Richard Kempf
(Richard Kempf)

§ 2 Abs. 6 BBauG vom .....
bis 7.5.1973 in d. Gemeindekanzlei
öffentlich ausgelegt.

Un..... den 7.5.1973
(Gemeinde)
(Siegel)

Hierlein
(Bürgermeister)

b) Die Gemeinde Unterhohenried hat mit Beschluß des Gemeinderates vom 26.4.1974 den Bebauungsplan gem. § 10 BBauG als Satzung beschlossen.

..... den 26.4.1974
(Gemeinde)
(Siegel)

Hierlein
(Bürgermeister)

c) Das Landratsamt Haßberge hat den Bebauungsplan mit ~~Verfügung~~ Bescheid vom 28.5.74 Nr. 610-013-99 gem. § 11 BBauG (i.V.) mit § 1 Satz 1 der Verordnung zur Änderung der VO über die Übertragung von Aufgaben der Regierung nach dem BBauG auf die Kreisverwaltungsbehörden v. 4.12.73 (GVBl. S. 650) genehmigt.

Haßfurt, den .....
(Sitz d. Genehm. Beh.)
I. A.

d) Der genehmigte Bebauungsplan wurde mit Begründung vom 15.6.1974 bis 19.7.1974 in ..... gem. § 12 Satz 1 BBauG öffentlich ausgelegt. Die Genehmigung und die Auslegung sind am 15.6.1974 ortsüblich durch Anschlag a.d. Amtstafel bekanntgemacht worden. Der Bebauungsplan ist damit nach § 12 Satz 3 BBauG rechtsverbindlich.

..... den 30.7.1974
(Gemeinde)
(Siegel)
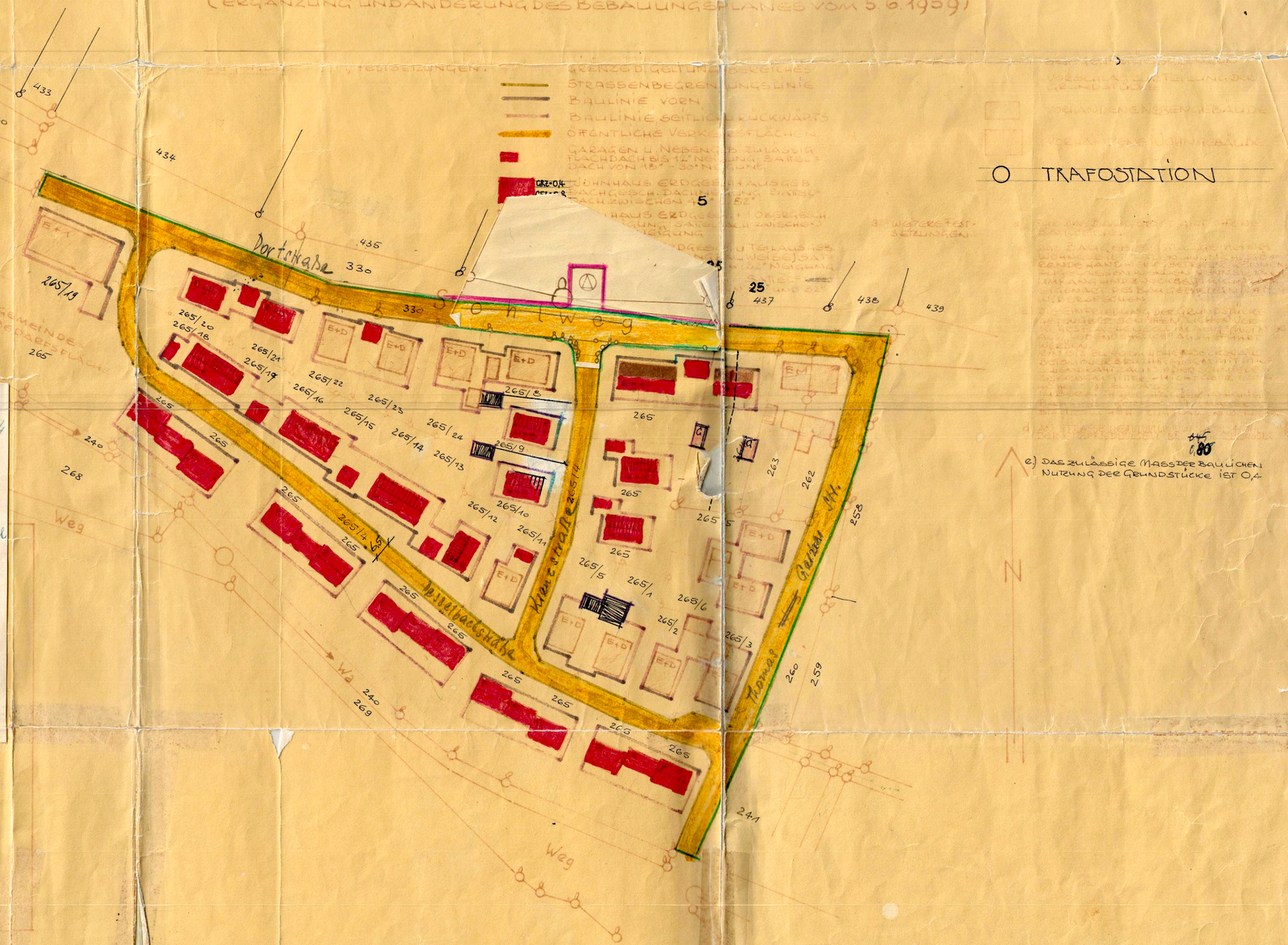
i.A. Hierlein