





Rundumsicht (Line-of-Sight Test) in der Stadt Haßfurt

**SK11: Wülflingen Suchkreis
Telekom**
Bezeichnung: SK11_h30r3
Antennenhöhe : 30 m
Radius: 3 km

Funktstandort / Suchkreis

-  Potentieller Funkstandort
-  Suchkreis
-  Sichtverbindung
-  Gemeindegrenze

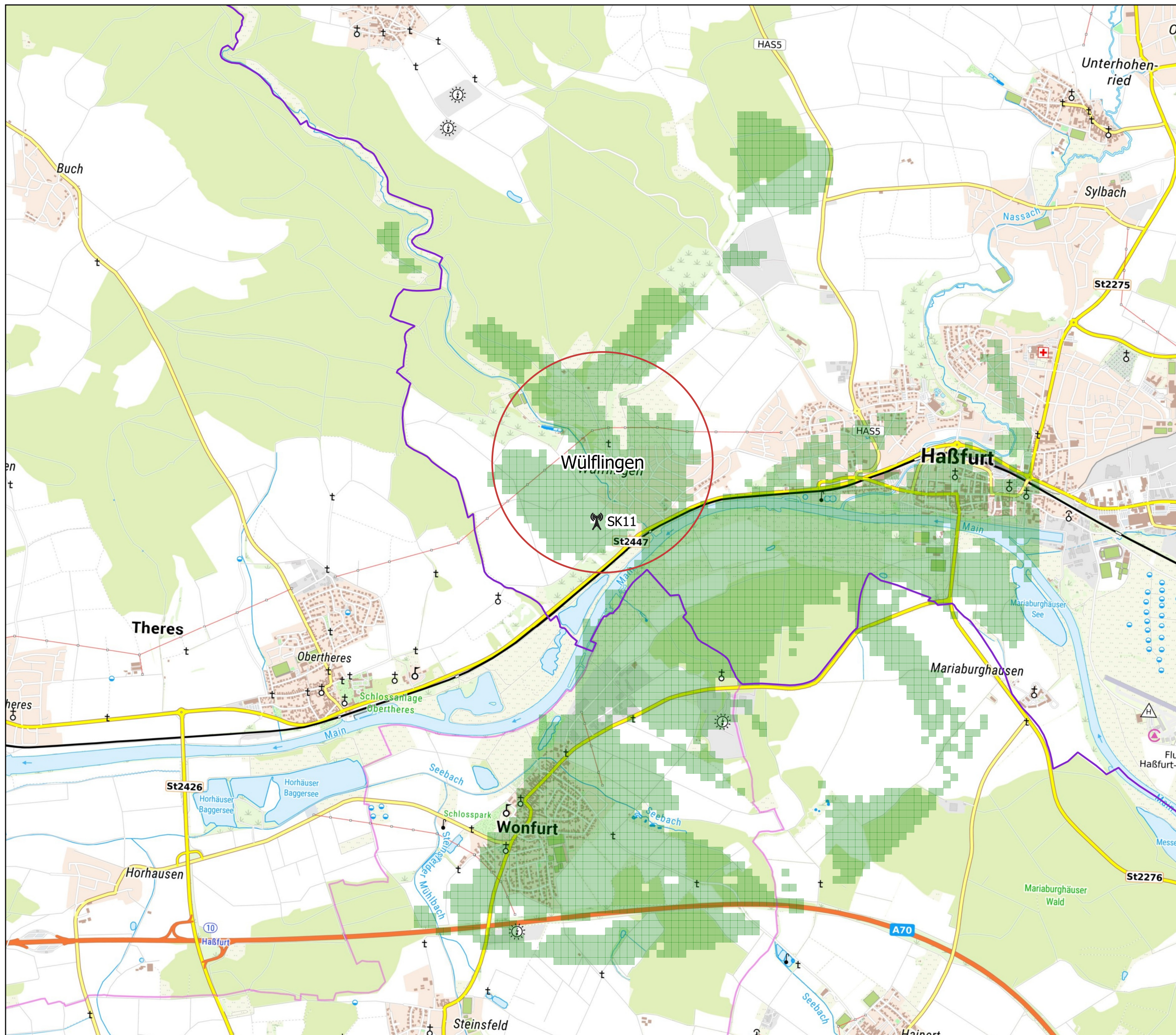

Geobasisdaten:
(c) Bayerische Vermessungsverwaltung 2020
(c) Bundesamt für Kartographie und Geodäsie 2020
OSM OpenStreetMap 2020

Datenquelle:
Erhebungen / Berechnungen durch IK-T 06/2020

