

# DIE BETEILIGUNGEN DER STADT HAßFURT



# 2015

**Beteiligungsbericht**

**IMPRESSUM**

---

Herausgeber      Stadt Haßfurt  
Erster Bürgermeister Günther Werner  
Hauptstraße 5  
97437 Haßfurt  
Tel.: (09521) 688-0, Email: [info@hassfurt.de](mailto:info@hassfurt.de)

Juni 2019

## INHALTSVERZEICHNIS

<b>1</b>	<b>Vorwort .....</b>	<b>5</b>
<b>2</b>	<b>Abkürzungsverzeichnis .....</b>	<b>6</b>
<b>3</b>	<b>Grundlagen.....</b>	<b>7</b>
3.1	Zielsetzung des Beteiligungsberichts.....	7
3.2	Erfasste Einrichtungen .....	7
3.3	Methodik, Umfang der Daten, Erläuterungen.....	8
<b>4</b>	<b>Organigramm (Stand 31.12.2015).....</b>	<b>11</b>
<b>5</b>	<b>Beteiligungen der Stadt .....</b>	<b>13</b>
5.1	Städtische Betriebe Haßfurt GmbH .....	13
5.2	Schnell-im-Netz Internet Haßfurt GmbH.....	19
5.3	Verkehrslandeplatz Haßfurt/Schweinfurt GmbH.....	23
5.4	Zweckverband Schulzentrum .....	27
5.5	Gemeinsames Kooperations- und Serviceunternehmen des Landkreises Haßberge .....	31
5.6	Baugenossenschaft Haßfurt eG .....	35
<b>6</b>	<b>Beteiligungen der Städtischen Betriebe Haßfurt GmbH.....</b>	<b>37</b>
6.1	Windkraft Buchner Höhe GmbH & Co. KG.....	37
6.2	Solarpark Schlettach II GmbH & Co. KG.....	41
6.3	Agrokraft Haßfurt GmbH & Co. KG.....	45
6.4	Windkraft Bayerhof GmbH & Co. KG .....	49
6.5	GUT Landkreis Haßberge mbH .....	53
6.6	Solarkraft Horhausen GmbH & Co. KG .....	57
6.7	Stadtwerk Haßfurt GmbH .....	61
6.8	Bürgerwindpark Sailershäuser Wald GmbH & Co. KG.....	67
6.9	Windgas Haßfurt GmbH & Co. KG.....	71



## 1 VORWORT



Liebe Mitbürgerinnen und Mitbürger,  
sehr geehrte Leserinnen und Leser,

die Verwaltung der Stadt Haßfurt legt den Beteiligungsbericht für das Haushaltsjahr 2015 vor und erfüllt damit die Anforderungen des Art. 94 Abs. 3 GO.

In übersichtlicher Form bedient die Stadt Haßfurt hiermit das Informationsinteresse der Bürgerinnen und Bürger, indem sie ihre wirtschaftlichen Beteiligungen an Gesellschaften in privater Rechtsform im Beteiligungsbericht für das Jahr 2015 transparent darstellt.

Der Beteiligungsbericht gibt neben den allgemeinen Daten Auskunft über die Ertragslage und die Finanzierungsstruktur der Unternehmen, sowie über die wirtschaftlichen Auswirkungen für die Stadt. Die Übertragung kommunaler Aufgaben in privatwirtschaftliche Rechts- und Organisationsformen hat sich aus Sicht der Stadt Haßfurt bewährt. Trotz teilweise schwieriger Rahmenbedingungen erfüllen die städtischen Gesellschaften und Beteiligungen die ihnen übertragenen Aufgaben auf hohem Niveau zum Wohle der Bürgerschaft.

Der Beteiligungsbericht wird dem Stadtrat zur Verfügung gestellt und kann von allen Bürgerinnen und Bürgern im Rathaus oder auf der Homepage der Stadt Haßfurt eingesehen werden.

Haßfurt, im Mai 2019

A handwritten signature in black ink, appearing to read 'G. Werner', written in a cursive style.

Günther Werner  
Erster Bürgermeister

## 2 ABKÜRZUNGSVERZEICHNIS

Abs.	Absatz
AG	Aktiengesellschaft
AGEB	Arbeitsgemeinschaft Energiebilanzen e. V.
Art.	Artikel
eG	eingetragene Genossenschaft
ENWG	Energiewirtschaftsgesetz
fEE	fluktuierende erneuerbare Energie
GenR	Genossenschaftsregister
GmbH	Gesellschaft mit beschränkter Haftung
GO	Gemeindeordnung für den Freistaat Bayern
GPE	Greenpeace Energy eG
HGB	Handelsgesetzbuch
HRA	Handelsregister Abteilung A
HRB	Handelsregister Abteilung B
IDRF	Interessengemeinschaft der regionalen Flugplätze
KG	Kommanditgesellschaft
KuV	Verordnung über Kommunalunternehmen
Kwh	Kilowattstunde
LKrO	Landkreisordnung
Mwh	Megawattstunde
MWp	Megawatt Peak
Nr.	Nummer
PtG-Anlage	Power-to-Gas-Anlage
T€	Tausend Euro
WZV	Wasserzweckverband

## **3 GRUNDLAGEN**

### **3.1 ZIELSETZUNG DES BETEILIGUNGSBERICHTS**

Der Beteiligungsbericht hat die Aufgabe, einen Überblick über die städtischen Unternehmen und Beteiligungen zu geben. Mit der Vorlage des Berichts wird auch Art. 94 Abs. 3 der Bayerischen Gemeindeordnung Rechnung getragen, wonach die Gemeinde jährlich einen Bericht über ihre Beteiligungen an Unternehmen in einer Rechtsform des Privatrechts zu erstellen hat. Nach der GO soll der Bericht insbesondere Angaben über die Erfüllung des öffentlichen Zwecks, die Beteiligungsverhältnisse, die Zusammensetzung der Organe der Gesellschaft, die Bezüge der einzelnen Mitglieder des geschäftsführenden Unternehmensorgans gemäß Art. 94 Abs. 1 Nr. 5 GO, die Ertragslage und die Kreditaufnahme enthalten. Mit der ausführlichen Darstellung der Finanzdaten geht der Bericht über das gesetzlich geforderte Maß hinaus. Damit sich aber der Inhalt nicht nur auf die Wiedergabe von mehr oder weniger abstraktem Datenmaterial beschränkt und um die Informationsentwicklung möglichst plastisch zu gestalten, werden für die meisten Unternehmen (künftig) die Wirtschaftslage und voraussichtliche Entwicklung mit aufgenommen. Ziel ist die Erhöhung der Transparenz als Grundlage zur strategischen Steuerung der Unternehmen.

Der Bericht liefert den Stadtrats- und Aufsichtsratsmitgliedern Informationen, um sie bei ihrer verantwortungsvollen Aufgabe zu unterstützen. Den interessierten Bürgerinnen und Bürgern soll er einen Einblick in die wirtschaftliche Betätigung ihrer Stadt geben.

### **3.2 ERFASSTE EINRICHTUNGEN**

Nach Art. 86 GO kann die Stadt Unternehmen außerhalb ihrer allgemeinen Verwaltung als

- Eigenbetrieb,
- selbstständiges Kommunalunternehmen des öffentlichen Rechts,
- und in der Rechtsform des Privatrechts

betreiben.

Nach Art. 94 Abs. 3 GO ist lediglich über die Unternehmen zu berichten, die in der Rechtsform des Privatrechts betrieben werden, sofern die Beteiligung der Gemeinde mehr als 5 % beträgt.

Mithin sind Betriebe in folgenden Rechtsformen dargestellt, soweit der direkte oder indirekte Anteil der Stadt Haßfurt (über die Städtischen Betriebe) mehr als 5 % beträgt:

- Unternehmen in Privatrechtsform:
- GmbH (Gesellschaft mit beschränkter Haftung)
  - KG (Kommanditgesellschaft)

Beteiligungen mit weniger als 5 % werden ebenfalls, allerdings in verkürzter Form, dargestellt.

### 3.3 METHODIK, UMFANG DER DATEN, ERLÄUTERUNGEN

#### DATENQUELLE

Der Bericht zeigt grundsätzlich für jede einzelne Gesellschaft die Daten der Jahre 2014 und 2015. Erfasst sind hier die Zahlen der geprüften Jahresabschlüsse (soweit nichts anderes angegeben ist, wurden die Jahresabschlüsse nach Handelsrecht erstellt).

#### BEZÜGE VON GESCHÄFTSFÜHRUNG UND VORSTAND

Im Folgenden noch einige Erläuterungen zu den Bezügen von Geschäftsführung und Vorstand im Bericht:

Aufgrund Art. 94 Abs. 1 Satz 1 Nr. 5 GO sind die Bezüge der Mitglieder des geschäftsführenden Unternehmensorgans im Beteiligungsbericht zu veröffentlichen.

Jedoch darf die Veröffentlichung der Bezüge durch die Gesellschaft gemäß § 286 Abs. 4 HGB unterbleiben, wenn sich anhand dieser Angaben die Bezüge eines einzelnen Mitglieds des geschäftsführenden Unternehmensorgans feststellen lassen. Dies ist dann der Fall, wenn der Geschäftsführung nur eine Person angehört.

Zu den Bezügen gehören Gehälter, Gewinnbeteiligungen, Bezugsrechte und sonstige Vergütungen, Aufwandsentschädigungen, Versicherungsentgelte, Provisionen und Nebenleistungen jeder Art.

Auch kleine Kapitalgesellschaften gemäß § 267 Abs. 1 HGB sind aufgrund § 288 Abs. 1 Nr. HGB nicht verpflichtet, entsprechende Angaben zu machen.

Die jeweiligen Bezüge der Geschäftsführung werden daher nur in den folgenden beiden Fällen ausgewiesen (§ 285 Nr. 9 HGB):

- wenn entsprechende Regelungen im Anstellungsvertrag die Pflicht zur Mitteilung der Bezüge vorsehen oder
- diese auf freiwilliger Basis zur Veröffentlichung mitgeteilt werden.

#### ERLÄUTERUNGEN

##### GmbH & Co. KG\*

Eine GmbH & Co. KG ist eine Kommanditgesellschaft, bei der eine GmbH persönlich haftender Gesellschafter ist (auch sog. Komplementär-GmbH) und andere Rechtspersonen (meist die Gesellschafter dieser GmbH) Kommanditisten sind. Juristisch handelt es sich um eine Personengesellschaft. Sie ist steuerlich eine Personengesellschaft; ihr Gewinn wird einheitlich und gesondert festgestellt und anteilig den Gesellschaftern zugerechnet, die ihn zu versteuern haben.

##### GmbH\*

Eine GmbH ist eine Kapitalgesellschaft mit eigener Rechtspersönlichkeit, selbst unbeschränkt mit ihrem Vermögen haftend. Eine Haftung der Gesellschafter besteht nur gegenüber der Gesellschaft; sie ist begrenzt auf die Erbringung der Einlagen und etwaiger Nachschüsse. Besondere



Verantwortlichkeit des GmbH-Geschäftsführers, der gemäß §§ 43 II, 3; 64 S. 1 GmbHG speziell bei der die Kapitalsituation der GmbH betreffenden Pflichtverletzungen zur Haftung herangezogen werden kann. Gesellschaftsvertrag mit weitem Spielraum, mitunter Annäherung an offene Handelsgesellschaft (OHG).

In der Regel sind Stadt bzw. Stadtwerk bei den Kommanditgesellschaften auch an der Komplementär GmbH / Verwaltungs-GmbH (entsprechend) beteiligt. Auf diese Beteiligungen wird nachfolgend nicht gesondert eingegangen.

\*Begriffserläuterungen entnommen aus „Gablers Wirtschaftslexikon“



## 4 ORGANIGRAMM (STAND 31.12.2015)

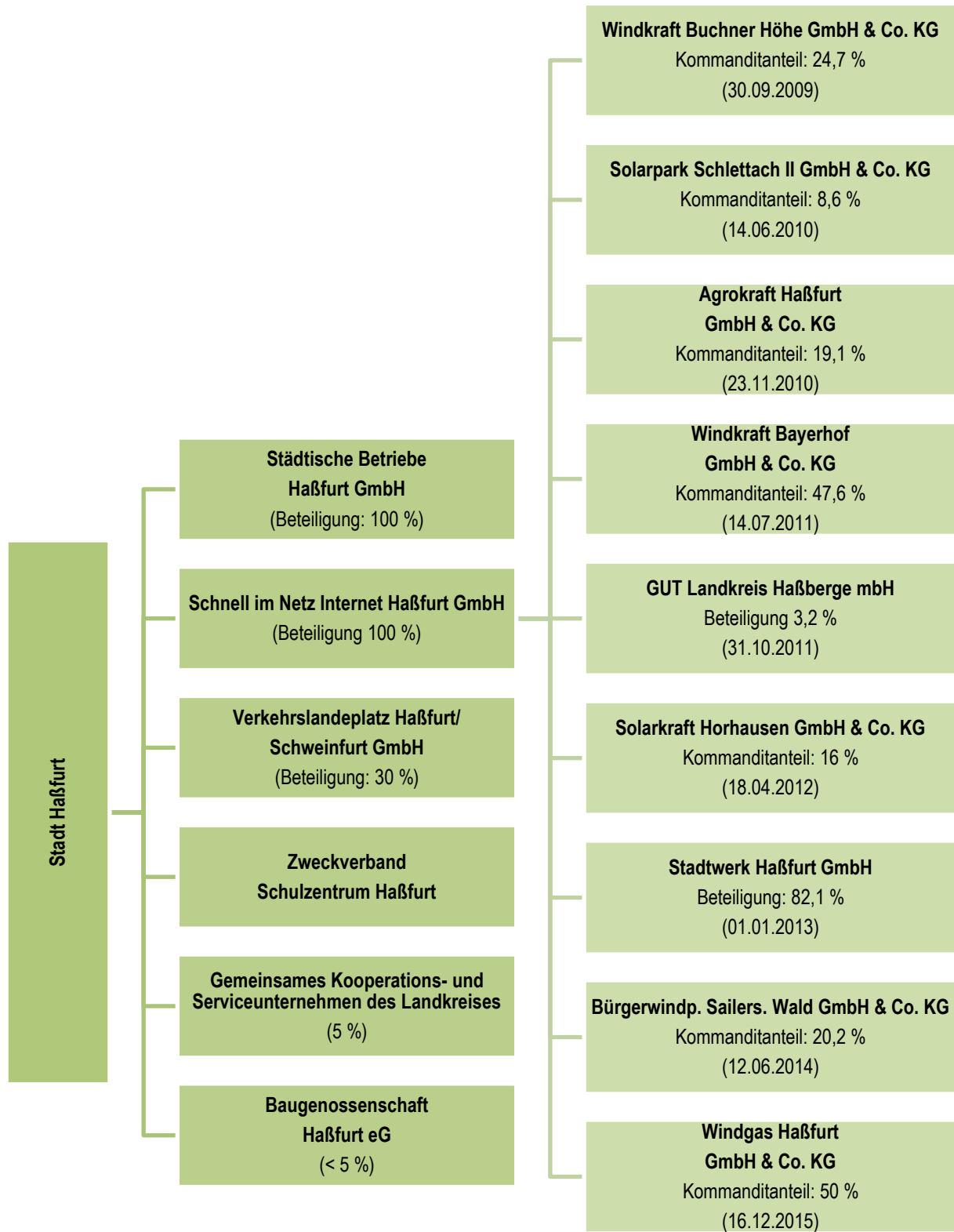



## 5 BETEILIGUNGEN DER STADT

### 5.1 STÄDTISCHE BETRIEBE HAßFURT GMBH

#### STAMMDATEN

<b>Adresse:</b>	Augsfelder Straße 6, 97437 Haßfurt
<b>Handelsregister:</b>	HRB Bamberg Nr. 6373
<b>Stammkapital:</b>	500.000 € (gem. Not. Urk.Nr. 0788/09 v. 21.07.2009)
<b>Geschäftsjahr:</b>	Geschäftsjahr ist das Kalenderjahr
<b>Gründung:</b>	zum 01.01.2009 mit Gesellschaftsvertrag Not. Urk.Nr. 1537/05-H v. 17.12.2008

#### GEGENSTAND DES UNTERNEHMENS / ÖFFENTLICHER ZWECK

- Betrieb der Altstadt-Garage (Eröffnung ab 15.07.1994)
- Betrieb des Freizeitentrums (Freibad und Eissportstadion) (Eröffnung ab 01.01.1995)
- Auf- und Ausbau der Nahwärmeversorgung in Haßfurt und Umgebung (Beginn im Oktober 1994 mit BHKW „Großer Anger“)

Heizzentralen mit BHKW	Heizzentralen ohne BHKW
<ul style="list-style-type: none"> <li>- Alice-von-Swaine-Straße 12</li> <li>- Großer Anger 33</li> <li>- Hofheimer Straße 69</li> <li>- Schulplatz 4</li> <li>- Tricastiner Platz 1</li> <li>- Hauptstraße 5</li> <li>- Virdungstraße 20</li> <li>- Baunacherweg 19</li> </ul>	<ul style="list-style-type: none"> <li>- D.-Meiser-Straße 15</li> <li>- Kolpingstraße 16</li> <li>- Hofheimer Straße 34</li> <li>- Himmelreich 15</li> <li>- Himmelreich 26</li> <li>- Hauptstraße 73</li> <li>- Brüder-Becker-Str. 78</li> <li>- Brüder-Becker-Str. 57</li> <li>- Industriestr. 20 (BRK)</li> <li>- Rathausstr. 3 (Gemeinde Obertheres)</li> </ul>
<b>Außerdem:</b> Nahwärmenetz im Baugebiet „Osterfeld II“	

- Erzeugung von Strom und dessen Vertrieb
- Gründung, Erwerb, Beteiligung, Beratung u. Verw.(Führung) von/an Unternehmen
  - deren Unternehmensgegenstand die Strom-, Gas- und Wasserversorgung ist, insbesondere die Beteiligung an der Stadtwerk Haßfurt GmbH, ferner
  - deren Unternehmensgegenstand die Errichtung, der Betrieb und die Verwaltung von Anlagen zur Erzeugung oder Speicherung von erneuerbaren Energien sind.

## GESELLSCHAFTER

Name	Anteil in €	Anteil in %
Stadt Haßfurt	500.000	100

## ORGANE DER GESELLSCHAFT

### 1. Geschäftsführung

<b>Geschäftsführer:</b>	Dipl.-Ing. Norbert Zösch
<b>Prokura:</b>	Wolfgang Hömer

### 2. Aufsichtsrat (seit 05.05.2014)

Name	Funktion/Beruf
Werner Günther	Erster Bürgermeister und Vorsitzender
Schlegelmilch Michael	2. Bürgermeister und stellv. Vorsitzender
Hiernickel Georg	Gebietsverkaufsleiter
Eppelein Karl-Heinz	Bankdirektor i.R.
Schnös Sven	Industriemechaniker
Farmand Hachem	Unternehmensberater
Geuppert Willibald	Automobilkaufmann
Zehe Michael	Bestatter
Schneider Stephan	Rettungsassistent
Rümer Helene	Biol. techn. Assistentin

### 3. Gesellschafterversammlung

Besteht aus den Gesellschaftern, die Geschäftsanteile an der Gesellschaft halten.

## PERSONALWESEN

- Beschäftigung von 15 Mitarbeitern im Berichtsjahr
- Beschäftigung von durchschnittlich 12 Aushilfen
- Vergütung nach TV-V
- Festschreibung einer Jährlichen Sonderzahlung (Weihnachtsgeld) von mind. 100 % des Oktoberlohns

## BETEILIGUNGEN

Name	Stammkapital	Kommandit-Kapital*	Anteil in €	Anteil in %	zum
Windkraft Buchner Höhe GmbH & Co. KG	25.000	1.216.000	300.000	24,7	30.09.09
Solarpark Schlettach II GmbH & Co. KG	25.000	29.000	2.500	8,6	14.06.10
Agrokraft Haßfurt GmbH & Co. KG	25.000	1.377.500	262.500	19,1	23.11.10
Windkraft Bayerhof GmbH & Co. KG	25.000	1.050.000	500.000	47,6	14.07.11
GUT Haßberge GmbH	25.000	-	800	3,2	31.10.11
Solkraft Horhausen GmbH & Co. KG	25.000	27.439	4.390	16,0	18.04.12
Stadtwerk Haßfurt GmbH	665.800	-	546.622	82,1	01.01.13
Bürgerwindpark Sailersh. Wald GmbH & Co. KG	25.000	1.240.000	250.000	20,2	12.06.14
Windgas Haßfurt GmbH & Co. KG	25.000	600.000	300.000	50,0	16.12.15
<i>Schnell im Netz Internet Haßfurt GmbH (Rechenzentrum Haßfurt GmbH)</i>	<i>33.300</i>	<i>-</i>		<i>100,0</i>	<i>01.01.16</i>

\*entspricht jeweils dem Haftkapital

## RISIKOLAGE

Eindämmung des Risikos durch:

- Einführung eines Betriebshandbuches
- Regelmäßige Schulung des Fachpersonals
- Unterweisung über Sicherheitsrisiken im Bäder und Eishallenbetrieb
- Zertifizierte Anlagentechnik

Das finanzielle Risiko aufgrund z.B. steigender Energiekosten wird durch entsprechende Lieferverträge bzw. durch Eigenerzeugung gering gehalten.

Das Wetterrisiko dagegen ist immer gegeben.

## LEISTUNGSDATEN

	2015	2014
<b>Sparte Wärme</b> Verr. Wärmeabgabe in MWh	11.578	9.651
<b>Sparte Tiefgarage</b> Stellplätze	165	165
<b>Sparte Freizeitzentrum</b> Besucherzahlen	110.652	82.754

<b>BILANZ</b>			
<b>AKTIVA</b>	<b>2015</b>	<b>2014</b>	<b>2013</b>
<b>A: Anlagevermögen</b>	<b>18.758.328</b>	<b>17.369.300</b>	<b>15.883.952</b>
Immaterielle Vermögensgegenstände	660.848	1.041	1.521
Sachanlagen	6.798.702	6.369.481	6.383.653
Finanzanlagen	11.298.778	10.998.778	9.498.778
<b>B: Umlaufvermögen</b>	<b>6.678.449</b>	<b>6.736.915</b>	<b>7.706.059</b>
Vorräte	3.524	14.430	1.701
Forderungen und sonst. Vermögensg.	6.301.731	6.514.815	7.037.961
Kassenbestand, Guthaben bei Kreditinstituten	373.194	207.670	647.546
<b>C: Rechnungsabgrenzungsposten</b>	<b>19.271</b>	<b>25.013</b>	<b>18.851</b>
<b>Bilanzsumme</b>	<b>25.456.048</b>	<b>24.131.228</b>	<b>23.590.011</b>
<b>PASSIVA</b>	<b>2015</b>	<b>2014</b>	<b>2013</b>
<b>A: Eigenkapital</b>	<b>22.143.904</b>	<b>21.520.781</b>	<b>21.050.417</b>
gezeichnetes Kapital	500.000	500.000	500.000
Kapitalrücklage	20.527.465	20.004.364	19.554.364
Gewinnvortrag / Verlustvortrag	993.316	996.053	341.430
Jahresfehlbetrag / Jahresüberschuss	123.123	20.364	654.623
<b>B: Empfangene Ertragszuschüsse</b>	<b>1.146.884</b>	<b>71.898</b>	<b>78.581</b>
<b>C: Rückstellungen</b>	<b>164.378</b>	<b>133.604</b>	<b>152.025</b>
<b>D: Verbindlichkeiten</b>	<b>2.000.881</b>	<b>2.397.445</b>	<b>2.308.988</b>
gegenüber Kreditinstituten	1.484.858	1.495.793	1.633.959
aus Lieferung und Leistung	438.578	816.638	184.477
gegenüber Gesellschaftern	0	0	278.663
gegenüber verb. Unternehmen	13.705	10.755	0
Sonstige	63.740	74.259	211.890
<b>E: Rechnungsabgrenzungsposten</b>	<b>0</b>	<b>7.500</b>	<b>0</b>
<b>Bilanzsumme</b>	<b>25.456.048</b>	<b>24.131.228</b>	<b>23.590.011</b>



**GEWINN- UND VERLUSTRECHNUNG**

<b>GUV</b>	<b>2015</b>	<b>2014</b>	<b>2013</b>
Umsatzerlöse	*1.676.768	1.249.291	1.459.741
Andere aktiv. Eigenleistungen	48.186	0	11.474
Sonstige betriebliche Erträge	545.025	512.754	578.712
<b>Gesamtleistung</b>	<b>2.269.979</b>	<b>1.762.046</b>	<b>2.049.928</b>
Materialaufwand	1.671.513	1.580.846	1.498.534
Personalaufwand	855.276	738.507	643.026
Abschreibungen	616.427	573.057	568.827
Sonst. betriebl. Aufwendungen	152.043	157.908	144.020
<b>Summe Aufwand</b>	<b>3.295.260</b>	<b>3.050.318</b>	<b>2.854.409</b>
Erträge a. Gewinnabführungsvertrag	904.271	952.983	1.419.557
Erträge aus Beteiligungen	98.658	160.636	93.367
Sonst. Zinsen u. ähnliche Erträge	222.116	244.701	217.204
Zinsen u. ähnliche Aufwendungen	28.778	39.711	41.451
<b>Erg. der gew. Geschäftstätigk.</b>	<b>170.986</b>	<b>30.336</b>	<b>884.197</b>
Steuern v. Einkommen u. Ertrag	40.492	2.696	222.284
Sonstige Steuern	7.371	7.276	7.286
<b>Jahresüberschuss</b>	<b>123.123</b>	<b>20.363</b>	<b>654.626</b>

**\*Aufgliederung der Umsatzerlöse**

	<b>2015</b>	<b>2014</b>
Wärme <sup>1)</sup>	779.911	579.321
Tiefgarage <sup>2)</sup>	72.031	54.651
Freizeitzentrum <sup>3)</sup>	824.826	615.319
<b>Gesamt</b>	<b>1.676.768</b>	<b>1.249.291</b>

<sup>1)</sup> Anstieg witterungsbedingt

<sup>2)</sup> Ergebnisverbesserung durch Anpassung der Parkgebühren zum 01.07.2015

<sup>3)</sup> Ergebnisverbesserung durch einen schöneren Sommer als im Vorjahr



## 5.2 SCHNELL-IM-NETZ INTERNET HAßFURT GMBH

### STAMMDATEN

<b>Adresse:</b>	Augsfelder Straße 6, 97437 Haßfurt
<b>Handelsregister:</b>	HRB Bamberg Nr. 4159
<b>Stammkapital:</b>	33.300 €
<b>Geschäftsjahr:</b>	Geschäftsjahr ist das Kalenderjahr
<b>Gründung:</b>	01.04.2001

### GEGENSTAND DES UNTERNEHMENS / ÖFFENTLICHER ZWECK

- Bereitstellung von Standleitungen
- Herstellung eines Netzzugangs und die Dienstleistungen für öffentliche Einrichtungen wie Schulen, Behörden und anderen Institutionen sowie Firmen
- Verkauf von Hard- und Software
- Bereitstellung von Webspaces und E-Mail-Postfächern
- Serverhosting und –housing für Firmenkunden

### GESELLSCHAFTER

Name	Anteil in €	Anteil in %
Stadt Haßfurt	33.300	100,0

 Mit Urkunde Nr. 392/2015-MM-La vom 15.04.2015 wurden die Geschäftsanteile der GSMB GmbH (8.300 € = 25,0 %) an der Schnell-im-Netz Internet Haßfurt GmbH rückwirkend zum 01.01.2015 für 1 € erworben um sie anschließend an die Städtischen Betriebe Haßfurt GmbH (zum 01.01.16) zu verkaufen. Die Firma lautet ab dem 01.01.2016 „Rechenzentrum Haßfurt GmbH“. Es wird beabsichtigt die Firma als Betriebszweig in die Städtischen Betriebe Haßfurt GmbH zu integrieren.

### ORGANE DER GESELLSCHAFT

#### 1. Geschäftsführung

<b>Geschäftsführer:</b>	Dipl.-Ingenieur Norbert Zösch
-------------------------	-------------------------------

#### 2. Aufsichtsrat

Name	Funktion/Beruf
Werner Günther	Erster Bürgermeister und Vorsitzender
Baum Jürgen	Polizeibeamter
Schlegelmilch Michael	2. Bürgermeister
Zehe Michael	Bestatter

### **3. Gesellschafterversammlung**

Im Berichtszeitraum fanden keine Gesellschafterversammlungen statt.

#### **PERSONALWESEN**

- Beschäftigung von durchschnittlich 5 Mitarbeitern
- Vergütung nach TV-V
- Festschreibung einer Jährlichen Sonderzahlung (Weihnachtsgeld) von mind. 100 % des Oktoberlohns

#### **BETEILIGUNGEN**

keine

#### **RISIKOLAGE**

- Unterliegt dem hohen Wettbewerbs- und Kostendruck, da sehr viele Anbieter auf diesem komplexen Markt tätig sind

Eindämmung des Risikos durch:

- kurz-,mittel- und langfristige Finanzplanung
- laufendes Liquiditätsmanagement
- angebotene Produkte werden nach betriebswirtschaftlichen Mitteln kalkuliert
- Ein weiterer Ausbau z.B. in Form eines Risikokatalogs ist zeitnah zu empfehlen

#### **LEISTUNGSDATEN**

keine Angaben

<b>BILANZ</b>			
<b>AKTIVA</b>	<b>2015</b>	<b>2014</b>	<b>2013</b>
<b>A: Anlagevermögen</b>	<b>237.655</b>	<b>377.454</b>	<b>477.312</b>
Immaterielle Vermögensgegenstände	126.437	140.635	153.199
Sachanlage	111.218	236.819	324.113
<b>B: Umlaufvermögen</b>	<b>294.861</b>	<b>311.239</b>	<b>246.232</b>
Vorräte	0	0	0
Forderungen und sonstige Vermögensgegenstände	258.134	237.525	232.784
Schecks, Kassenbestand, Bundesbank- und Postgiroguthaben, Guthaben bei Kreditinstituten	36.727	73.714	13.448
<b>C: Rechnungsabgrenzungsposten</b>	<b>2.214</b>	<b>3.420</b>	<b>1.129</b>
<b>D: Durch Verluste entstandenes negatives Kapital</b>	<b>4.096</b>	<b>0</b>	<b>0</b>
<b>Bilanzsumme</b>	<b>538.825</b>	<b>692.114</b>	<b>724.673</b>
<b>PASSIVA</b>	<b>2015</b>	<b>2014</b>	<b>2013</b>
<b>A: Eigenkapital</b>	<b>0</b>	<b>53.426</b>	<b>79.393</b>
Stammkapital	33.300	33.300	33.300
Kapitalrücklage	0	0	0
Gewinnrücklage	0	0	0
Gewinnvortrag	20.126	46.093	8.142
Jahresfehlbetrag / Jahresüberschuss	-57.522	-25.967	37.951
Nicht durch Eigenkapital gedeckter Fehlbetrag	4.096	0	0
<b>B: Rückstellungen</b>	<b>34.811</b>	<b>27.972</b>	<b>19.737</b>
<b>C: Verbindlichkeiten</b>	<b>504.014</b>	<b>610.716</b>	<b>625.543</b>
gegenüber Kreditinstituten	0	0	0
aus Lieferung und Leistung	107.085	168.289	137.649
gegenüber Gesellschaftern	0	410.276	450.134
sonstige Verbindlichkeiten	396.929	32.150	37.760
<b>Bilanzsumme</b>	<b>538.825</b>	<b>692.114</b>	<b>724.673</b>

**GEWINN- UND VERLUSTRECHNUNG**

<b>GUV</b>	<b>2015</b>	<b>2014</b>	<b>2013</b>
Umsatzerlöse	869.215	884.073	857.117
Andere aktivierte Eigenleistungen	0	0	0
Sonstige betriebliche Erträge	1.944	1.841	1.897
<b>Gesamtleistung</b>	<b>871.159</b>	<b>885.914</b>	<b>859.014</b>
Materialaufwand	437.914	486.709	414.210
Personalaufwand	252.149	225.702	174.772
Abschreibungen	59.681	107.819	125.254
Sonstige betriebliche Aufwendungen	163.503	73.410	74.587
<b>Summe Aufwand</b>	<b>913.247</b>	<b>893.641</b>	<b>788.824</b>
Sonstige Zinsen und ähnliche Erträge	7	312	255
Zinsen und ähnliche Aufwendungen	15.413	18.524	20.468
<b>Ergebnisse der gewöhnlichen Geschäftstätigkeit</b>	<b>-57.494</b>	<b>-25.939</b>	<b>49.978</b>
Steuern vom Einkommen und Ertrag	0	9.736	12.027
Sonstige Steuern	28	28	0
<b>Jahresfehlbetrag</b>	<b>-57.522</b>	<b>-35.703</b>	<b>37.951</b>

## 5.3 VERKEHRSLANDEPLATZ HAßFURT/SCHWEINFURT GMBH

### STAMMDATEN

<b>Adresse:</b>	Flugplatzstraße 20, 97437 Haßfurt
<b>Handelsregister:</b>	HRB Bamberg Nr. 2429
<b>Stammkapital:</b>	319.557 €
<b>Geschäftsjahr:</b>	Geschäftsjahr ist das Kalenderjahr
<b>Gründung:</b>	06.07.1993 mit Eintragung ins Handelsregister

### GEGENSTAND DES UNTERNEHMENS

- Übernahme,
  - Modernisierung und
  - Betrieb
- des dem allgemeinen Verkehr dienenden Flugplatzes Haßfurt

### GESELLSCHAFTER

Name	Anteil in €	Anteil in %*
Stadt Schweinfurt	95.867	30,0
Landkreis Haßberge	95.867	30,0
Stadt Haßfurt	95.867	30,0
Eigene Anteile der Gesellschaft	28.735	9,0
Motorclub Haßfurt e.V.	3.221	1,0

\*ggf. Rundungsdifferenzen

### ORGANE DER GESELLSCHAFT

#### 1. Geschäftsführung

<b>Geschäftsführer:</b>	Günter Mendel
-------------------------	---------------

#### 2. Aufsichtsrat

nicht vorhanden

#### 3. Gesellschafterversammlung

Fand am 16.12.2015 statt.

Remelé Sebastian	Oberbürgermeister
Werner Günter	Bürgermeister
Schneider Wilhelm	Landrat
Stephan Bernd	1. Vorsitzender MFC Haßfurt e.V.*
Marquardt Georg	2. Vorsitzender MFC Haßfurt e.V.*
Elsner Andreas	Schatzmeister MFC Haßfurt e.V.*

\*nur gemeinsam durch zwei Vorstandsmitglieder vertretungsberechtigt

## PERSONALWESEN

- Beschäftigung von durchschnittlich 7 Arbeitnehmern

## BETEILIGUNGEN

keine

## RISIKOLAGE

- Hauptrisiko besteht in möglichen Insolvenzverfahren/Wegfall der Kunden
- Andere Risiken, wie z.B. die immer stärker eingreifenden Regelungen der EASA, DFS, des Bundesaufsichtsamtes für Flugsicherung können, insbesondere durch die Zusammenarbeit mit der IDRf e.V. grundsätzlich frühzeitig erkannt werden.
- Bestandsgefährdenden Risiken bestehen nicht.
- Risiken sind aus gegenwärtiger Sicht noch beherrschbar

## LEISTUNGSDATEN

<b>Flugzeugbewegungen</b>	<b>2011</b>	<b>2012</b>	<b>2013</b>	<b>2014</b>	<b>2015</b>
Nicht gewerblich	5.362	4.178	6.855	6.359	6.629
Gewerblich	6.533	4.704	3.282	2.210	2.885
Ultraleicht/Motorsegler/Sonstiges	5.871	6.382	4.779	4.957	6.140
<b>Gesamt</b>	<b>17.766</b>	<b>15.264</b>	<b>14.916</b>	<b>13.526</b>	<b>15.654</b>

Das Ziel von jährlich 15.000 Flugzeugbewegungen wurde mit 15.654 Flügen erreicht.

### **Flugzeugbewegungen für die Region Main-Rhön:**

Haßfurt-Schweinfurt	15.654
Bayreuth	13.556
Coburg	12.872
Giebelstadt	9.124
Bamberg	10.762
Hof-Plauen	5.772



<b>BILANZ</b>			
<b>AKTIVA</b>	<b>2015</b>	<b>2014</b>	<b>2013</b>
<b>A: Anlagevermögen</b>	<b>2.177.376</b>	<b>2.238.719</b>	<b>2.363.301</b>
Immaterielle Vermögensgegenstände	133.399	139.505	145.590
Sachanlagen	2.043.977	2.099.214	2.217.711
<b>B: Umlaufvermögen</b>	<b>106.044</b>	<b>173.896</b>	<b>65.168</b>
Vorräte	1.992	2.643	1.947
Forderungen und sonstige Vermögensgegenstände	39.747	23.750	37.247
Kassenbestand, Guthaben bei Kreditinstituten und Schecks	64.305	147.503	25.974
<b>C: Rechnungsabgrenzungsposten</b>	<b>9.248</b>	<b>6.865</b>	<b>2.209</b>
<b>Bilanzsumme</b>	<b>2.292.668</b>	<b>2.419.480</b>	<b>2.430.678</b>
<b>PASSIVA</b>	<b>2015</b>	<b>2014</b>	<b>2013</b>
<b>A: Eigenkapital</b>	<b>995.663</b>	<b>1.001.993</b>	<b>1.004.316</b>
Gezeichnetes Kapital	319.557	319.557	319.557
Kapitalrücklage	1.264.098	1.264.098	1.264.098
Verlustvortrag	-581.662	-579.339	-587.433
Jahresfehlbetrag/-überschuss	-6.330	-2.323	8.094
<b>B: Sonderposten für Investitionszuschüsse</b>	<b>996.528</b>	<b>1.075.024</b>	<b>1.063.118</b>
<b>C: Rückstellungen</b>	<b>4.970</b>	<b>4.970</b>	<b>4.750</b>
<b>D: Verbindlichkeiten</b>	<b>295.507</b>	<b>337.335</b>	<b>358.493</b>
gegenüber Kreditinstituten	183.630	207.932	236.428
aus Lieferung und Leistung	-	-	6.056
gegenüber Gesellschaftern	71.563	81.588	91.223
sonstige Verbindlichkeiten	40.314	47.815	24.786
<b>C: Rechnungsabgrenzungsposten</b>	<b>0</b>	<b>158</b>	<b>0</b>
<b>Bilanzsumme</b>	<b>2.292.668</b>	<b>2.419.480</b>	<b>2.430.678</b>

**GEWINN- UND VERLUSTRECHNUNG**

<b>GUV</b>	<b>2015</b>	<b>2014</b>	<b>2013</b>
Umsatzerlöse	122.362	121.841	119.803
Sonstige betriebliche Erträge	216.498	213.880	169.698
<b>Gesamtleistung</b>	<b>338.861</b>	<b>335.721</b>	<b>289.501</b>
Materialaufwand	651	-696	2.509
Personalaufwand	57.590	49.447	52.829
Abschreibungen auf immaterielle Vermögensgegenstände des Anlagevermögens und Sachanlagen	159.489	158.745	123.263
Sonstige betriebliche Aufwendungen	116.623	120.863	92.074
<b>Summe Aufwand</b>	<b>334.353</b>	<b>328.359</b>	<b>270.675</b>
Sonstige Zinsen und ähnliche Erträge	21	46	119
Zinsen und ähnliche Aufwendungen	8.863	7.976	9.109
<b>Ergebnisse der gewöhnlichen Geschäftstätigkeit</b>	<b>-4.335</b>	<b>-567</b>	<b>9.836</b>
Steuern vom Einkommen und Ertrag	0	11	1
Sonstige Steuern	1.994	1.744	1.744
<b>Jahresfehlbetrag</b>	<b>-6.330</b>	<b>-2.323</b>	<b>8.091</b>

## 5.4 ZWECKVERBAND SCHULZENTRUM

### STAMMDATEN

<b>Adresse:</b>	Am Herrenhof 1, 97437 Haßfurt
<b>Art:</b>	Körperschaft des öffentlichen Rechts
<b>Geschäftsjahr:</b>	Geschäftsjahr ist das Kalenderjahr
<b>Gründung:</b>	Mit Erlass der ersten Satzung im Jahr 1974

### GEGENSTAND DES ZWECKVERBANDES

- Betrieb der Landkreisschulen:
  - Regiomontanus Gymnasium
  - Dr.-Auguste-Kirchner Realschule
  - Albrecht-Dürer Mittelschule
  - Grundschule Dr.-Neukam-Straße
- Betrieb des Bibliotheks- und Informationszentrums (BIZ) für Schüler-/innen, Lehrer-/innen und Bürger-/innen aus dem Landkreis Haßberge
- Recht zur Errichtung und zum Betrieb von schulbegleitenden Einrichtungen. Insbesondere für:
  - Einrichtungen und Maßnahmen zur ergänzenden Förderung der schulischen und sozialen Leistungen von Kindern und Jugendlichen
  - besondere Einrichtungen und Maßnahmen der Schulsozialarbeit und der pädagogischen Betreuung
  - Einrichtungen und Maßnahmen der auf das Schulumfeld bezogenen Freizeitgestaltung
  - Einrichtungen, die dem Aufenthalt, der Verpflegung und der Betreuung während des ganzen Tages dienen
- Der Zweckverband hat in diesem Zusammenhang folgende Aufgabe:
  - die vorstehend genannten Anlagen zu unterhalten und zu betreiben sowie notwendig werdende Erweiterungen bzw. Änderungen an ihnen vorzunehmen
  - den Schulaufwand für Gymnasium, Mittelschule und Realschule zu tragen
  - die Schulanlage der Grundschule auszustatten und den Hausdienst vorzuhalten

### VERBANDSMITGLIEDER

- Stadt Haßfurt
- Landkreis Haßberge

### ORGANE DES ZWECKVERBANDES

#### 1. Verbandsvorsitzende / Verbandsräte

<b>Name</b>	<b>Funktion/Beruf</b>
Schneider Wilhelm	Landrat und Verbandsvorsitzender
Werner Günter	Bürgermeister und stellv. Vorsitzender
Handwerker Rudolf	Kreisrat
Baum Astrid	Kreisrätin

Ruß Bernhard	Kreisrat
Klein Peter	Kreisrat
Rümer Helene	Kreisrätin
Zimmer Isabell	Kreisrätin
Lohs Sigrid	Stadträtin
Schilling Stefanie	Stadträtin
Schlegelmilch Michael	Stadtrat
Farmand Hachem	Stadtrat
Schuster Reiner	Stadtrat
Greich Reiner	Stadtrat

## 2. Verbandsversammlung

Muss mindestens einmal jährlich stattfinden.

## GESCHÄFTSFÜHRUNG

<b>Geschäftsführer:</b>	Horst Hofmann
-------------------------	---------------

Die Geschäftsführung obliegt dem Landratsamt Haßberge, bei dem die Geschäftsstelle eingerichtet ist.

## PERSONALWESEN

- Durchschnittliche Anzahl der Beschäftigten in 2015:
  - 13 Tariflich Beschäftigte
  - 1 Auszubildender
- Eigenes Personal für:
  - Bibliotheks- und Informationszentrum
  - Hausmeisterdienst
  - Sozialpädagogischen Dienst (Praxisklassen- und Ganztagesbetreuung)
  - Projektbeteiligte
- Kosten der Verbandsverwaltung (Verbandsversammlung, -vorsitzender und Geschäftsstelle) sind eigener Aufwand des Zweckverbandes
- Verwaltungs- und Personalkostensätze an Landkreis Haßberge und Stadtwerk Haßfurt für
  - Baubetreuung (Neubau und Unterhalt) durch den Kreishochbau Haßberge
  - Schwimmmeisterdienst
  - Umfelddienste wie Kasse, Personalverwaltung, IT-Administration
  - Grünpflege durch den Grüntrupp des Landkreises

## BETEILIGUNGEN

Name	Stammkapital	Anteil in €	Anteil in %	zum
Gemeinsames Kommunales Kooperations- und Serviceunternehmen Haßberge (gKU)	99.000	1.000	1,0	1974

## LEISTUNGSDATEN

### 1. Entwicklung der Schülerzahlen (Schüler / Klassen)

Schuljahr	Grundschule	Mittelschule	Realschule	Gymnasium	Insgesamt
2010/11	189/8	356/18	713/27	1.534/41	2.792/94
2011/12	144/7	345/18	733/28	1.389/40	2.611/93
2012/13	152/7	348/17	734/28	1.386/39	2.620/91
2013/14	177/8	297/15	725/28	1.361/38	2.560/89
2014/15	172/8	294/14	692/27	1.297/39	2.455/88

### 2. Entwicklung der Verbandsumlage

Haushaltsjahr	Umlage gesamt	davon Invest./ Sonderumlage/ Gen.-Sanierung	Anteil Stadt	Anteil Landkreis
2011	5.277.600	1.100.000	1.741.225	3.536.375
2012	5.291.900	2.100.000	1.722.101	3.569.799
2013	5.403.100	2.000.000	1.760.646	3.642.454
2014	5.294.300	1.500.000	1.650.538	3.643.761
2015	5.256.300	1.400.000	1.651.497	3.604.803

## BILANZ

Es liegt nur die Eröffnungsbilanz vom 01.01.2012 vor. Eine aktuellere Bilanz konnte noch nicht vorgelegt werden.

<b>AKTIVA</b>	<b>2015</b>	<b>2014</b>	<b>2012</b>
<b>A: Anlagevermögen</b>			<b>26.292.193</b>
Immaterielle Vermögensgegenstände			14.910
Sachanlagen			26.276.283
Finanzanlagen			1.000
<b>B: Umlaufvermögen</b>			<b>1.624.357</b>
Vorräte			1.952
Forderungen und sonst. Vermögensg.			569.512
Kassenbestand, Guthaben bei Kreditinstituten			1.052.894
<b>C: Rechnungsabgrenzungsposten</b>			<b>1.450</b>
<b>Bilanzsumme</b>			<b>27.918.000</b>
<b>PASSIVA</b>	<b>2015</b>	<b>2014</b>	<b>2012</b>
<b>A: Eigenkapital</b>			<b>3.367.154</b>
<b>B: Sonderposten</b>			<b>12.263.595</b>
<b>C: Rückstellungen</b>			<b>78.900</b>
<b>D: Verbindlichkeiten</b>			<b>12.208.351</b>
gegenüber Kreditinstituten			6.810.288
aus Lieferung und Leistung			533.521
Sonstige			4.864.541
<b>E: Rechnungsabgrenzungsposten</b>			<b>0</b>
<b>Bilanzsumme</b>			<b>27.918.000</b>

## GEWINN- UND VERLUSTRECHNUNG

nicht vorhanden

## 5.5 GEMEINSAMES KOOPERATIONS- UND SERVICEUNTERNEHMEN DES LANDKREISES HAßBERGE

### STAMMDATEN

<b>Adresse:</b>	Am Herrenhof 1, 97437 Haßfurt
<b>Art:</b>	Anstalt des öffentlichen Rechts
<b>Stammkapital:</b>	100.000 €
<b>Geschäftsjahr:</b>	Geschäftsjahr ist das Kalenderjahr
<b>Gründung:</b>	Mit Satzung vom 11.03.2003 zum 15.03.2003

### GEGENSTAND DES KOMMUNALUNTERNEHMENS

- Wahrnehmung von Dienst- und Serviceleistungen wie z.B.
  - Grünflächenpflege
  - Reinigungsarbeiten
  - Botendienste
 für die beteiligten Körperschaften im Rahmen des Art. 87 GO bzw. Art. 75 LkrO

### MITGLIEDER

Name	Anteil in €	Anteil in %*
Landkreis Haßberge	49.000	49,0
Stadt Haßfurt	5.000	5,0
Stadt Ebern	3.000	3,0
Gemeinde Knetzgau	3.000	3,0
Gemeinde Ebelsbach	2.000	2,0
Stadt Eltmann	2.000	3,0
Stadt Hofheim i. Ufr.	2.000	2,0
Stadt Königsberg i. Bay.	2.000	2,0
Markt Maroldsweisach	2.000	2,0
Gemeinde Oberaurach	2.000	2,0
Gemeinde Rauhenebrach	2.000	2,0
Gemeinde Sand a. Main	2.000	2,0
Stadt Zeil a. Main	2.000	2,0
Gemeinde Aidhausen	1.000	1,0
Gemeinde Breitbrunn	1.000	1,0
Gemeinde Bundorf	1.000	1,0
Markt Burgpreppach	1.000	1,0

Gemeinde Ermershausen	1.000	1,0
Gemeinde Gädheim	1.000	1,0
Gemeinde Kirchlauter	1.000	1,0
Gemeinde Pfarrweisach	1.000	1,0
Gemeinde Riedbach	1.000	1,0
Gemeinde Stettfeld	1.000	1,0
Gemeinde Theres	1.000	1,0
Gemeinde Wonfurt	1.000	1,0
Zweckverband zur Wasserversorgung der Kleinmünster-Gruppe	1.000	1,0
Zweckverband zur Wasserversorgung der Rentweinsdorfer-Gruppe	1.000	1,0
Zweckverband zur Wasserversorgung der Theres-Gruppe	1.000	1,0
Zweckverband zur Abwasserbeseitigung Eltmann-Ebelsbach	1.000	1,0
Zweckverband zur Abwasserbeseitigung Mittlerer Weisachgrund	1.000	1,0
Zweckverband Schulzentrum	1.000	1,0
Schulverband Grundschule Ebern	1.000	1,0
Schulverband Hofheim	1.000	1,0
Verwaltungsgemeinschaft Hofheim	1.000	1,0
Verwaltungsgemeinschaft Theres	1.000	1,0

## ORGANE DER GESELLSCHAFT

### 1. Vorstand

<b>Geschäftsführer:</b>	Udo Schmidt
-------------------------	-------------

### 2. Verwaltungsrat (35 Mitglieder)

<b>Funktion</b>	<b>Körperschaft des öffentlichen Rechts</b>
Landrat und erster Vorsitzender	Landkreis Haßberge
Ersten Bürgermeister	je beteiligte Stadt/Markt/Gemeinde
Verbands- und VG Vorsitzenden	je beteiligten Verband und VG

## PERSONALWESEN

- 444 geringfügig Beschäftigte
- 35 sozialversicherungspflichtige Angestellte



## BETEILIGUNGEN

keine

## RISIKOLAGE

- Durch die Überschaubarkeit kein Risikomanagement erforderlich

Eindämmung des Risikos durch:

- Einsatz von qualifiziertem Personal
- laufende Kontrollen der Abläufe durch den Vorstand
- frühzeitige Erkennung von Risiken durch monatliche Auswertungen

## LEISTUNGSDATEN

keine Angaben

## BILANZ

<b>AKTIVA</b>	<b>2015</b>	<b>2014</b>	<b>2013</b>
<b>A: Anlagevermögen</b>	<b>0</b>	<b>0</b>	<b>0</b>
<b>B: Umlaufvermögen</b>	<b>326.453</b>	<b>328.397</b>	<b>306.333</b>
Forderungen und sonst. Vermögensg.	306.440	301.515	296.507
Kassenbestand, Guthaben bei Kreditinstituten	20.013	26.882	9.826
<b>C: Rechnungsabgrenzungsposten</b>	<b>0</b>	<b>0</b>	<b>0</b>
<b>Bilanzsumme</b>	<b>326.453</b>	<b>328.397</b>	<b>306.333</b>
<b>PASSIVA</b>	<b>2015</b>	<b>2014</b>	<b>2013</b>
<b>A: Eigenkapital</b>	<b>110.119</b>	<b>109.724</b>	<b>108.433</b>
Gezeichnetes Kapital	100.000	100.000	100.000
Jahresfehlbetrag/-überschuss	10.119	9.724	8.433
<b>B: Rückstellungen</b>	<b>25.100</b>	<b>19.685</b>	<b>15.960</b>
<b>C: Verbindlichkeiten</b>	<b>191.234</b>	<b>198.988</b>	<b>181.940</b>
gegenüber Kreditinstituten	0	0	0
aus Lieferung und Leistung	0	20	40
gegenüber Landkreis	87.174	102.832	90.347
sonstige Verbindlichkeiten	104.060	96.136	91.553
<b>D: Rechnungsabgrenzungsposten</b>	<b>0</b>	<b>0</b>	<b>0</b>
<b>Bilanzsumme</b>	<b>326.453</b>	<b>328.397</b>	<b>306.333</b>

**GEWINN- UND VERLUSTRECHNUNG**

<b>GUV</b>	<b>2015</b>	<b>2014</b>	<b>2013</b>
Umsatzerlöse	1.635.866	1.635.044	1.695.728
Andere aktiv. Eigenleistungen	0	0	0
Sonstige betriebliche Erträge	2.598	217	7.261
<b>Gesamtleistung</b>	<b>1.638.464</b>	<b>1.635.261</b>	<b>1.702.989</b>
Materialaufwand	0	0	0
Personalaufwand	1.540.121	1.536.364	1.604.536
Abschreibungen	0	0	246
Sonst. betriebliche Aufwendungen	92.628	92.351	91.420
<b>Summe Aufwand</b>	<b>1.632.749</b>	<b>1.628.715</b>	<b>1.696.202</b>
Sonst. Zinsen u. ähnliche Erträge	4	132	178
Zinsen u. ähnliche Aufwendungen	325	388	555
<b>Erg. der gew. Geschäftstätigkeit</b>	<b>-321</b>	<b>-256</b>	<b>-377</b>
Steuern v. Einkommen u. Ertrag	0	0	0
Sonstige Steuern	0	0	0
<b>Jahresüberschuss</b>	<b>5.395</b>	<b>6.291</b>	<b>6.410</b>

## 5.6 BAUGENOSSENSCHAFT HAßFURT EG

<b>Adresse:</b>	Peter-Wagner-Straße 2, 97437 Haßfurt
<b>Art:</b>	
<b>Register:</b>	AG Bamberg GenR Nr. 234
<b>Geschäftsjahr:</b>	Geschäftsjahr ist das Kalenderjahr
<b>Gründung:</b>	18.03.1924

### GEGENSTAND DES UNTERNEHMENS

- Förderung ihrer Mitglieder vorrangig durch eine gute, sichere und sozial verantwortbare Wohnungsversorgung
- Die Genossenschaft kann Bauten in allen Rechts- und Nutzungsformen bewirtschaften, errichten, erwerben, vermitteln, veräußern und bereuen
- Sie kann alle im Bereich der Wohnungs- und Immobilienwirtschaft, des Städtebaus und in der Infrastruktur anfallenden Aufgaben übernehmen.  
Hierzu gehören:
  - Gemeinschaftsanlagen und Folgeeinrichtungen
  - Läden und Räume für Gewerbebetriebe
  - soziale, wirtschaftliche und kulturelle Einrichtungen und Dienstleistungen
- Die Genossenschaft kann Inhaberschuldverschreibungen ausgeben und Genussrechte gewähren

### MITGLIEDER

Mitglieder können werden:

- natürliche Personen
- Personenhandelsgesellschaften sowie jur. Personen des privaten und öffentlichen Rechts

### ORGANE DER GESELLSCHAFT

#### 1. Vorstand

<b>Vorstand</b>	Oskar Böhm
	Thomas Ringeisen
	Wolfgang Sidon

#### 2. Aufsichtsrat

<b>Name</b>	<b>Funktion/Beruf</b>
Eck Rudi	Vorsitzender
Schleich Peter	Stellv. Vorsitzender
Karg Lothar	
Will Thomas	
Mangold Eva	

### 3. Mitgliederversammlung

#### LEISTUNGSDATEN

- 330 Wohnungen in 64 Mietshäusern
- 1 Büro
- 1 Gewerbe
- 98 Garagen
- 76 Kfz-Stellplätze
- 2 Tiefgaragen mit 33 Stellplätzen

## 6 BETEILIGUNGEN DER STÄDTISCHEN BETRIEBE HAßFURT GMBH

### 6.1 WINDKRAFT BUCHNER HÖHE GMBH & CO. KG

#### STAMMDATEN

<b>Adresse:</b>	Alte Reichsstraße 29, 97346 Iphofen
<b>Handelsregister:</b>	HRA Würzburg Nr. 6319
<b>Kommanditkapital:</b>	1.216.000 €
<b>Geschäftsjahr:</b>	Geschäftsjahr ist das Kalenderjahr
<b>Gründung:</b>	Mit Eintragung ins Handelsregister 30.07.2009

#### GEGENSTAND DES UNTERNEHMENS

- Erwerb,
  - Errichtung und
  - Betrieb
- von Windkraftanlagen

#### GESELLSCHAFTER

##### 1. Komplementärin

Name	Anteil in €	Anteil in %
Windkraft Buchner Höhe Verwaltungs GmbH	0	0

##### 2. Kommanditisten

Name	Anteil in €	Anteil in %*
Städtische Betriebe	300.000	24,7
Hellenschmidt Wilhelm	275.000	22,6
Karch Friedbert	150.000	12,3
Tietze Gustav	100.000	8,2
Hümpfner Jürgen	50.000	4,1
Karch Erich	50.000	4,1
Weisensee Heinz	50.000	4,1
Löffelmann Volker	40.000	3,3
Jacobsen Jens	30.000	2,5
Weisensee Jürgen	20.000	1,6

Wurst Sonja	20.000	1,6
Glöckner Nicole	15.000	1,2
Wittmann Karin	15.000	1,2
Bedenk Helmut	11.000	0,9
Heim Dominique	10.000	0,8
Karch Gebhard	10.000	0,8
Kießling Bernd	10.000	0,8
Molenaar Hendrik	10.000	0,8
Müller Martin	10.000	0,8
Müller Katrin	10.000	0,8
Rottmann Mathias	10.000	0,8
Rottmann Susanne	10.000	0,8
Wasser Hilmar	10.000	0,8

\*ggf. Rundungsdifferenzen

## ORGANE DER GESELLSCHAFT

### 1. Geschäftsführung (übt die Komplementärin aus)

<b>Geschäftsführer:</b>	Wilhelm Hellenschmidt
	Gebhard Karch

### 2. Gesellschafterversammlung

Besteht aus den Gesellschaftern, die Geschäftsanteile an der Gesellschaft halten.

## LEISTUNGSDATEN

Betrieb einer Windkraftanlage vom Fabrikat „Enercon, Typ E 70-4, mit einer Nennleistung von 2.000 KW auf dem Gebiet der Gemeinde Theres, zwischen den Ortsteilen Buch und Waldsachsen in der Gemarkung Buch.

**BILANZ**

(Steuerlicher Jahresabschluss)

<b>AKTIVA</b>	<b>2015</b>	<b>2014</b>	<b>2013</b>
<b>A: Anlagevermögen</b>	<b>1.023.550</b>	<b>1.213.168</b>	<b>1.437.914</b>
Sachanlagen	1.023.550	1.213.168	1.437.914
<b>B: Umlaufvermögen</b>	<b>220.545</b>	<b>186.644</b>	<b>137.629</b>
Forderungen und sonstige Vermögensgegenstände	27.074	44.416	29.638
Kassenbestand, Guthaben bei Kreditinstituten	193.471	142.228	107.992
<b>C: Rechnungsabgrenzungsposten</b>	<b>1.095</b>	<b>76</b>	<b>0</b>
<b>D: Durch Verluste entstandenes negatives Kapital</b>	<b>325.727</b>	<b>261.215</b>	<b>115.834</b>
<b>Bilanzsumme</b>	<b>1.570.918</b>	<b>1.661.103</b>	<b>1.691.377</b>
<b>PASSIVA</b>	<b>2015</b>	<b>2014</b>	<b>2013</b>
<b>A: Eigenkapital</b>	<b>0</b>	<b>0</b>	<b>0</b>
Kapitalanteile Kommanditisten	0	0	0
Kapitalrücklage	0	0	0
Bilanzgewinn	0	0	0
Empfangene Ertragszuschüsse	0	0	0
<b>B: Rückstellungen</b>	<b>20.597</b>	<b>18.813</b>	<b>16.655</b>
<b>C: Verbindlichkeiten</b>	<b>1.550.321</b>	<b>1.642.289</b>	<b>1.674.722</b>
gegenüber Kreditinstituten	1.161.654	1.301.573	1.409.358
aus Lieferung und Leistung	0	0	107
Sonstige	388.667	340.716	265.257
<b>Bilanzsumme</b>	<b>1.570.918</b>	<b>1.661.102</b>	<b>1.691.377</b>

**GEWINN- UND VERLUSTRECHNUNG**

<b>GUV</b>	<b>2015</b>	<b>2014</b>	<b>2013</b>
Umsatzerlöse	239.256	197.414	213.993
Sonstige betriebliche Erträge	0	0	0
<b>Gesamtleistung</b>	<b>239.256</b>	<b>197.414</b>	<b>213.993</b>
Materialaufwand	0	0	0
Personalaufwand	0	0	0
Abschreibungen auf immaterielle Vermögensgegenstände des Anlagevermögens und Sachanlagen	189.618	224.746	266.381
Sonstige betriebliche Aufwendungen	62.572	64.464	42.838
<b>Summe Aufwand</b>	<b>252.190</b>	<b>289.210</b>	<b>309.219</b>
Sonstige Zinsen und ähnliche Erträge	76	219	322
Zinsen und ähnliche Aufwendungen	51.635	53.746	58.107
<b>Ergebnisse der gewöhnlichen Geschäftstätigkeit</b>	<b>-64.493</b>	<b>-145.323</b>	<b>-153.011</b>
Steuern vom Einkommen und Ertrag	20	58	85
Sonstige Steuern	0	0	0
<b>Jahresfehlbetrag</b>	<b>64.513</b>	<b>145.381</b>	<b>153.096</b>
Einstellungen in Rücklagen	2.500	2.500	2.500
Belastung auf Kapitalkonten	67.013	147.881	155.596
<b>Bilanzgewinn</b>	<b>0</b>	<b>0</b>	<b>0</b>



## 6.2 SOLARPARK SCHLETTACH II GMBH & CO. KG

### STAMMDATEN

<b>Adresse:</b>	Philipp-Reis-Straße 11, 97437 Haßfurt
<b>Handelsregister:</b>	HRA Bamberg Nr. 11260
<b>Kommanditkapital:</b>	29.000 €
<b>Geschäftsjahr:</b>	Geschäftsjahr ist das Kalenderjahr
<b>Gründung:</b>	Mit Eintragung ins Handelsregister 14.06.2010

### GEGENSTAND DES UNTERNEHMENS

- Betrieb von Photovoltaikanlagen auf Freiflächen zur
  - Erzeugung und
  - Einspeisung
 von Strom in das öffentliche Stromnetz

### GESELLSCHAFTER

#### 1. Komplementärin

Name	Anteil in €	Anteil in %
Solarpark Schlettach II Verwaltungs-GmbH	0	0

#### 2. Kommanditisten

Name	Anteil in €	Anteil in %
Benkert Volker	9.500	32,8
Wagenhäuser Uwe	6.500	22,4
Wagenhäuser Bernhard	6.500	22,4
Städtische Betriebe Haßfurt GmbH	2.500	8,6
Kneuer Horst	2.000	6,9
Mazak Frank	1.000	3,5
Albert Berthold	1.000	3,5

\*ggf. Rundungsdifferenzen

### ORGANE DER GESELLSCHAFT

#### 1. Geschäftsführung (übt die Komplementärin aus)

<b>Geschäftsführer:</b>	Volker Benkert
	Uwe Wagenhäuser

#### 2. Gesellschafterversammlung

Besteht aus den Gesellschaftern, die Geschäftsanteile an der Gesellschaft halten.

Gesellschafterversammlung am 13.07.2015:

- Feststellung des Jahresabschlusses 2014
- Entlastung des Geschäftsführers für 2014

## LEISTUNGSDATEN

Die Gesellschaft hat in der Nähe des Gewerbegebiets Schlettach II in Haßfurt eine Photovoltaik-Freilandanlage mit einer Leistung von 1,13 MWp erstellt. Hierfür wurden die Module Schüco MPE 210 PS 05 verwendet.

## BILANZ

<b>AKTIVA</b>	<b>2015</b>	<b>2014</b>	<b>2013</b>
<b>A: Anlagevermögen</b>	<b>1.956.459</b>	<b>2.093.432</b>	<b>2.230.405</b>
Sachanlagen	1.956.459	2.093.432	2.230.405
Finanzanlagen	0	0	0
<b>B: Umlaufvermögen</b>	<b>123.256</b>	<b>749.723</b>	<b>610.445</b>
Forderungen und sonstige Vermögensgegenstände	117.623	745.346	581.612
Kassenbestand, Guthaben bei Kreditinstituten	5.633	4.377	28.833
<b>C: Rechnungsabgrenzungsposten</b>	<b>5.128</b>	<b>4.953</b>	<b>4.816</b>
<b>D: Nicht durch Vermögenseinlagen gedeckter Fehlbetrag</b>	<b>30.207</b>	<b>0</b>	<b>0</b>
<b>Bilanzsumme</b>	<b>2.115.050</b>	<b>2.848.108</b>	<b>2.845.666</b>
<b>PASSIVA</b>	<b>2015</b>	<b>2014</b>	<b>2013</b>
<b>A: Eigenkapital</b>	<b>1.226.207</b>	<b>2.821.000</b>	<b>2.816.000</b>
Kapitalanteile Kommanditisten	1.226.207	2.900.000	2.900.000
ausstehende Einlagen	0	79.000	84.000
<b>B: Rückstellungen</b>	<b>17.410</b>	<b>7.088</b>	<b>2.184</b>
<b>C: Verbindlichkeiten</b>	<b>871.433</b>	<b>20.020</b>	<b>27.482</b>
aus Lieferungen und Leistungen gegenüber Gesellschaftern	11.900	11.900	11.900
Gegenüber Kommanditisten	3.083	3.083	3.052
sonstige	851.720	0	0
<b>Bilanzsumme</b>	<b>2.115.050</b>	<b>2.848.108</b>	<b>2.845.666</b>

**GEWINN- UND VERLUSTRECHNUNG**

<b>GUV</b>	<b>2015</b>	<b>2014</b>	<b>2013</b>
Umsatzerlöse	356.494	335.178	317.963
Sonstige betriebliche Erträge	430	0	709
<b>Gesamtleistung</b>	<b>356.924</b>	<b>335.178</b>	<b>318.672</b>
Materialaufwand	0	0	0
Personalaufwand	3.600	3.600	3.600
Abschreibungen auf immaterielle Vermögensgegenstände des Anlagevermögens und Sachanlagen	136.973	136.973	136.973
Sonstige betriebliche Aufwendungen	38.025	37.352	36.780
<b>Summe Aufwand</b>	<b>178.598</b>	<b>177.925</b>	<b>177.353</b>
Sonstige Zinsen und ähnliche Erträge	1.015	1.574	1.941
Zinsen und ähnliche Aufwendungen	1.196	1.098	1.065
<b>Ergebnisse der gewöhnlichen Geschäftstätigkeit</b>	<b>178.145</b>	<b>157.729</b>	<b>142.194</b>
Steuern vom Einkommen und Ertrag	16.741	14.598	10.558
Sonstige Steuern	698	0	0
<b>Jahresüberschuss</b>	<b>160.706</b>	<b>143.131</b>	<b>131.636</b>
Gutschrift auf Kapitalkonten	160.706	143.131	131.636
<b>Bilanzgewinn</b>	<b>0</b>	<b>0</b>	<b>0</b>



## 6.3 AGROKRAFT HAßFURT GMBH & CO. KG

### STAMMDATEN

<b>Adresse:</b>	Augsfelder Straße 6, 97437 Haßfurt
<b>Handelsregister:</b>	HRA Bamberg Nr. 11345
<b>Kommanditkapital:</b>	1.377.500 €
<b>Geschäftsjahr:</b>	Geschäftsjahr ist das Kalenderjahr
<b>Gründung:</b>	22.12.2010

### GEGENSTAND DES UNTERNEHMENS

- Anschaffung
- Errichtung
- Unterhalt und
- Betrieb

von Anlagen und Einrichtungen zur Energieversorgung und Energieerzeugung aus regenerativen Quellen.

### GESELLSCHAFTER

#### 1. Komplementärin

Name	Anteil in €	Anteil in %
Agrokraft Haßfurt Verwaltungs GmbH (Stammkapital: 25.000 €)	0	0

#### 2. Kommanditisten

Name	Anteil in €	Anteil in %
Städtische Betriebe Haßfurt GmbH	262.500,00	19,06
Diehm, Daniel	225.000,00	16,33
Graf von Beust, Achim	200.000,00	14,52
Merkel, Klaus	100.000,00	7,26
Krauser, Alexander	80.000,00	5,81
Sahlender, Udo	62.500,00	4,54
Hetterich, Stefan	57.500,00	4,17
Löhr, Winfried	50.000,00	3,63
Stephan, Rainer	50.000,00	3,63
Dörfler, Michael	37.500,00	2,72
Lutz, Anton	37.500,00	2,72
Orth, Günther	30.000,00	2,18

Klopf, Christian	25.000,00	1,81
Schneyer-Fallenbacher, Irmtrud	22.500,00	1,63
Klement, Andreas	20.000,00	1,45
Biertempfel, Georg	17.500,00	1,27
Brochloß Christian	12.500,00	0,91
Heusinger von Waldegge, Andrea	12.500,00	0,91
Kettler, Gerhard	12.500,00	0,91
Leyh, Hubert	12.500,00	0,91
Orf, Armin	12.500,00	0,91
Schneider, Klaus	12.500,00	0,91
Schuler, Volker	12.500,00	0,91
Thein, Jürgen	12.500,00	0,91

\*ggf. Rundungsdifferenzen

## ORGANE DER GESELLSCHAFT

### 1. Geschäftsführung (übt die Komplementärin aus)

<b>Geschäftsführer:</b>	Tino Scheithauer
-------------------------	------------------

### 2. Gesellschafterversammlung

Besteht aus den Gesellschaftern, die Geschäftsanteile an der Gesellschaft halten.

## LEISTUNGSDATEN

- Das Biogas wird an 3 Standorten in 5 Blockheizkraftwerken (BHKW) in Strom und Wärme (Kraft-Wärme-Kopplung) umgewandelt:
  - 1x BHKW am Anlagenstandort (für den Gärprozess)
  - 2x BHKW am Schulzentrum (für die Beheizung von Schule und Hallenbad)
  - 2x BHKW im Freizeitbad (für die Aufheizung der Badebecken, sowie für das Nahwärmenetz „Fasanenanger“)
- Diese Biogasanlage kann:
  - 12.264.000 kWh elektrischen Strom pro Jahr erzeugen.  
Damit lassen sich 3.150 deutsche Durchschnittshaushalte versorgen. (Bei einem durchschnittlichen Jahresverbrauch von 3891 kWh Strom pro Haushalt.)
  - das Freizeitbad sowie das „Nahwärmenetz Fasanenanger“ unterstützen. Die „gelieferte“ Wärmemenge entspricht dem Energiegehalt von 988.466 Litern Heizöl.
- Durch die biogasgebundene Strom- und Wärmeerzeugung reduziert sich der CO<sup>2</sup>-Ausstoß im Vergleich zur konventionellen Stromproduktion um mehr als 8.736 t pro Jahr.

<b>BILANZ</b>			
<b>AKTIVA</b>	<b>2015</b>	<b>2014</b>	<b>2013</b>
<b>A: Anlagevermögen</b>	<b>5.479.416</b>	<b>6.122.094</b>	<b>6.522.105</b>
Immaterielle Vermögensgegenstände	1	1	81
Sachanlagen	5.464.415	6.107.093	6.507.024
Finanzanlagen	15.000	15.000	15.000
<b>B: Umlaufvermögen</b>	<b>1.711.961</b>	<b>1.737.719</b>	<b>1.773.788</b>
Vorräte	795.651	816.965	668.411
Forderungen und sonstige Vermögensgegenstände	539.124	538.423	417.002
Kassenbestand, Guthaben bei Kreditinstituten	377.186	382.332	688.376
<b>C: Rechnungsabgrenzungsposten</b>	<b>12.574</b>	<b>10.711</b>	<b>14.295</b>
<b>Bilanzsumme</b>	<b>7.203.951</b>	<b>7.870.524</b>	<b>8.310.188</b>
<b>PASSIVA</b>	<b>2015</b>	<b>2014</b>	<b>2013</b>
<b>A: Eigenkapital</b>	<b>1.564.016</b>	<b>1.287.021</b>	<b>1.482.036</b>
Kapitalanteile Kommanditisten	1.564.016	985.250	1.377.500
Bilanzgewinn	0	301.771	104.536
<b>B: Rückstellungen</b>	<b>33.017</b>	<b>83.316</b>	<b>68.854</b>
<b>C: Verbindlichkeiten</b>	<b>5.606.917</b>	<b>6.500.186</b>	<b>6.759.298</b>
gegenüber Kreditinstituten	5.109.569	5.674.988	6.178.436
aus Lieferungen und Leistungen	456.825	721.383	428.350
gegenüber beteiligten Unternehmen	15.000	14.000	14.000
gegenüber Gesellschaftern	10.500	10.500	10.500
Sonstige	15.023	79.315	128.012
<b>Bilanzsumme</b>	<b>7.203.951</b>	<b>7.870.524</b>	<b>8.310.188</b>

**GEWINN- UND VERLUSTRECHNUNG**

<b>GUV</b>	<b>2015</b>	<b>2014</b>	<b>2013</b>
Umsatzerlöse	2.875.758	2.710.928	2.779.185
Verminderung des Bestands an fertigen und unfertigen Erzeugnisse	-21.314	148.554	- 190.318
Sonstige betriebliche Erträge	62.806	39.936	12.215
<b>Gesamtleistung</b>	<b>2.917.250</b>	<b>2.899.418</b>	<b>2.601.082</b>
Materialaufwand	993.147	1.167.404	759.806
Personalaufwand	110.153	99.151	109.196
Abschreibungen	719.620	704.639	676.535
Sonstige betriebliche Aufwendungen	406.146	457.029	403.716
<b>Summe Aufwand</b>	<b>2.229.066</b>	<b>2.428.223</b>	<b>1.949.253</b>
Zinsen und ähnliche Erträge	126	1.348	1.011
Zinsen und ähnliche Aufwendungen	219.915	236.182	250.753
<b>Ergebnisse der gewöhnlichen Geschäftstätigkeit</b>	<b>468.394</b>	<b>236.360</b>	<b>402.088</b>
Steuern vom Einkommen und Ertrag	62.686	37.662	59.121
Sonstige Steuern	1.463	1.463	1.229
<b>Jahresüberschuss</b>	<b>404.245</b>	<b>197.235</b>	<b>341.738</b>
Gewinnvortrag aus dem Vorjahr	0	104.536	- 237.201
Gutschrift auf Kapitalkonten	404.245	0	0
<b>Bilanzgewinn</b>	<b>0</b>	<b>301.771</b>	<b>104.536</b>



## 6.4 WINDKRAFT BAYERHOF GMBH & CO. KG

### STAMMDATEN

<b>Adresse:</b>	Alte Reichsstraße 29, 97346 Iphofen
<b>Handelsregister:</b>	HRA Würzburg Nr. 6684
<b>Kommanditkapital:</b>	1.050.000 €
<b>Geschäftsjahr:</b>	Geschäftsjahr ist das Kalenderjahr
<b>Gründung:</b>	Mit Eintragung ins Handelsregister 01.03.2011

### GEGENSTAND DES UNTERNEHMENS

- Erwerb,
  - Errichtung und
  - Betrieb
- von Windkraftanlagen

### GESELLSCHAFTER

#### 1. Komplementärin

Name	Anteil in €	Anteil in %
Windkraft Bayerhof Verwaltungs GmbH (Stammkapital: 25.000 €)	0	0

#### 2. Kommanditisten

Name	Anteil in €	Anteil in %
Städtische Betriebe Haßfurt GmbH	500.000,00	47,6
Hellenschmidt Wilhelm	300.000,00	28,6
Albert Berthold	60.000,00	5,7
Hellenschmidt Dorothee	50.000,00	4,8
Karch Erich	50.000,00	4,8
Karch Friedbert	35.000,00	3,3
Nirschl Rainer	30.000,00	2,9
Karch Gebhard	15.000,00	1,4
Wasser Hilmar	10.000,00	0,9

\*ggf. Rundungsdifferenzen

### ORGANE DER GESELLSCHAFT

#### 1. Geschäftsführung (übt die Komplementärin aus)

<b>Geschäftsführer:</b>	Wilhelm Hellenschmidt
-------------------------	-----------------------

## 2. Gesellschafterversammlung

Besteht aus den Gesellschaftern, die Geschäftsanteile an der Gesellschaft halten.

### LEISTUNGSDATEN

Betrieb von einer Windkraftanlage vom Fabrikat „Enercon, Typ E 70 E4, mit einer Nennleistung von 2.000 KW auf dem Gebiet der Gemeinde Schonungen, in der Nähe des Ortsteils Bayerhof an der B 303.

### BILANZ

(Steuerlicher Jahresabschluss)

<b>AKTIVA</b>	<b>2015</b>	<b>2014</b>	<b>2013</b>
<b>A: Anlagevermögen</b>	<b>1.314.798</b>	<b>1.462.102</b>	<b>1.601.020</b>
Sachanlagen	1.314.648	1.461.952	1.600.870
Finanzanlagen	150	150	150
<b>B: Umlaufvermögen</b>	<b>84.273</b>	<b>112.229</b>	<b>231.427</b>
Vorräte	0	0	0
Forderungen und sonstige Vermögensgegenstände	25.616	46.340	29.530
Kassenbestand, Guthaben bei Kreditinstituten	58.657	65.889	201.897
<b>C: Rechnungsabgrenzungsposten</b>	<b>2.321</b>	<b>1.975</b>	<b>0</b>
<b>D: Durch Verluste entstandenes negatives Kapital</b>	<b>81.723</b>	<b>0</b>	<b>0</b>
<b>Bilanzsumme</b>	<b>1.483.115</b>	<b>1.576.306</b>	<b>1.832.447</b>
<b>PASSIVA</b>	<b>2015</b>	<b>2014</b>	<b>2013</b>
<b>A: Eigenkapital</b>	<b>0</b>	<b>16.608</b>	<b>150.972</b>
Kapitalanteile Kommanditisten	0	16.608	150.972
<b>B: Rückstellungen</b>	<b>19.377</b>	<b>15.718</b>	<b>12.414</b>
<b>C: Verbindlichkeiten</b>	<b>1.463.737</b>	<b>1.543.980</b>	<b>1.669.061</b>
gegenüber Kreditinstituten	1.420.000	1.533.600	1.647.200
aus Lieferung und Leistung	982	715	715
Sonstige	42.755	9.665	21.146
<b>Bilanzsumme</b>	<b>1.483.115</b>	<b>1.576.306</b>	<b>1.832.447</b>

**GEWINN- UND VERLUSTRECHNUNG**

<b>GUV</b>	<b>2015</b>	<b>2014</b>	<b>2013</b>
Umsatzerlöse	237.856	198.094	224.727
<b>Gesamtleistung</b>	<b>237.856</b>	<b>198.094</b>	<b>224.727</b>
Abschreibungen auf immaterielle Vermögensgegenstände des Anlagevermögens und Sachanlagen	147.304	147.304	146.780
Sonstige betriebliche Aufwendungen	72.864	64.718	33.036
<b>Summe Aufwand</b>	<b>220.168</b>	<b>212.022</b>	<b>179.816</b>
Erträge aus anderen Wertpapieren und Ausleihungen des Finanzanlagevermögens	6	6	6
Sonstige Zinsen und ähnliche Erträge	70	457	1.307
Zinsen und ähnliche Aufwendungen	63.567	68.271	72.102
<b>Ergebnisse d. gewöhnlichen Geschäftstätigkeit</b>	<b>-45.803</b>	<b>-81.737</b>	<b>-25.878</b>
Steuern vom Einkommen und Ertrag	20	122	346
Sonstige Steuern	8	5	4
<b>Jahresfehlbetrag</b>	<b>45.831</b>	<b>81.864</b>	<b>26.228</b>
Einstellungen in Rücklagen	4.000	4.000	4.000
Belastung auf Kapitalkonten	49.831	85.864	30.228
<b>Bilanzgewinn</b>	<b>0</b>	<b>0</b>	<b>0</b>



## 6.5 GUT LANDKREIS HAßBERGE MBH

### STAMMDATEN

<b>Adresse:</b>	Am Herrenhof 1, 97437 Haßfurt (Sitz: Oberschleichach)
<b>Handelsregister:</b>	HRB Bamberg Nr. 7203
<b>Stammkapital:</b>	25.000 €
<b>Geschäftsjahr:</b>	Geschäftsjahr ist das Kalenderjahr
<b>Gründung:</b>	Mit Eintragung ins Handelsregister 28.12.2011

### GEGENSTAND DES UNTERNEHMENS

- Förderung der Umstellung der Energieversorgung im Landkreis Haßberge auf Erneuerbare Energien, insbesondere durch Initiierung und Koordinierung von Projekten zur Nutzung Erneuerbarer Energien
- Förderung der Energieberatung von Bürgern, Kommunen und Unternehmen, sowie die Umweltbildung der Bürger des Landkreises Haßberge

### GESELLSCHAFTER

<b>Name</b>	<b>Anteil in €</b>	<b>Anteil in %</b>
Landkreis Haßberge	12.100	48,4
Stadt Ebern	800	3,2
Stadt Eltmann	800	3,2
Gemeinde Knetzgau	800	3,2
Stadt Zeil a. Main	800	3,2
Städtische Betriebe Haßfurt GmbH	800	3,2
Bbv-LandSiedlung GmbH	500	2,0
Gemeinde Aidhausen	400	1,6
Gemeinde Breitbrunn	400	1,6
Gemeinde Bundorf	400	1,6
Gemeinde Burgprepack	400	1,6
Gemeinde Ebelsbach	400	1,6
Gemeinde Ermershausen	400	1,6
Gemeinde Gädheim	400	1,6
Stadt Hofheim i. Ufr.	400	1,6
Gemeinde Kirchlauter	400	1,6
Stadt Königsberg i. Bay.	400	1,6
Markt Maroldsweisach	400	1,6

Gemeinde Oberaurach	400	1,6
Gemeinde Pfarrweisach	400	1,6
Gemeinde Rauhenebrach	400	1,6
Markt Rentweinsdorf	400	1,6
Gemeinde Riedbach	400	1,6
Gemeinde Sand a. Main	400	1,6
Gemeinde Stettfeld	400	1,6
Gemeinde Theres	400	1,6
Gemeinde Untermerzbach	400	1,6
Gemeinde Wonfurf	400	1,6

\*ggf. Rundungsdifferenzen

## ORGANE DER GESELLSCHAFT

### 1. Geschäftsführung

<b>Geschäftsführer:</b>	Günter Mendel
	Gunter Häckner
	Wilfried Neubauer

### 2. Aufsichtsrat (seit 05.05.2014)

Name	Funktion/Beruf
Schneider Wilhelm	Landrat und Vorsitzender
Borst Wolfgang	Erster Bürgermeister v. Hofheim und stellv. Vorsitzender
Dietz Helmut	Erster Bürgermeister v. Untermerzbach
Ebert Oskar	Bürgermeister a.D. v. Rauhenebrach
Kerker Siegmund	Bürgermeister a.D. v. Oberaurach
Lewin Matthias	Journalist
Sechser Thomas	Erster Bürgermeister v. Oberaurach
Stadelmann Thomas	Erster Bürgermeister v. Zeil a. Main
v. Truchseß Christian	Landwirt
Werner Günther	Erster Bürgermeister v. Haßfurt

### 3. Gesellschafterversammlung

Besteht aus den Gesellschaftern, die Geschäftsanteile an der Gesellschaft halten.

Gesellschafterversammlung am 21.01.2015

## PERSONALWESEN

- 1 Mitarbeiter in Vollzeit
- 1 Geringfügig Beschäftigte
- Beschäftigung von durchschnittlich 1,5 Personen

## BETEILIGUNGEN

keine

## RISIKOLAGE

- Das Hauptrisiko besteht darin, dass Projekte, die sich in der Entwicklung befinden, aufgrund eines Teilergebnisses nicht zur Genehmigung nach BImSchG gebracht werden können
- Risiko durch fehlende Bereitschaft von Investoren in Erneuerbare Energien zu investieren

Eindämmung des Risikos durch:

- Einsatz von qualifiziertem Personal (durch Dienstleistungsvertrag mit dem Abfallwirtschaftsbetrieb des Landkreises Haßberge)
- frühzeitige Erkennung von Risiken aufgrund laufender Kontrollen der Abläufe durch die Geschäftsführung

Durch die Überschaubarkeit kein Risikomanagement erforderlich

## LEISTUNGSDATEN

keine Angaben

## BILANZ

<b>AKTIVA</b>	<b>2015</b>	<b>2014</b>	<b>2013</b>
<b>A: Anlagevermögen</b>	<b>54.999</b>	<b>95.934</b>	<b>180.664</b>
Immaterielle Vermögensgegenstände	2.912	38.342	179.359
Sachanlagen	52.087	57.592	1.305
Finanzanlagen	0	0	0
<b>B: Umlaufvermögen</b>	<b>734.925</b>	<b>1.192.751</b>	<b>156.695</b>
Vorräte	33.110	0	0
Forderungen und sonst. Vermögensg.	35.734	599.735	15.636
Kassenbestand, Guthaben bei Kreditinstituten	666.081	593.016	141.059
<b>C: Rechnungsabgrenzungsposten</b>	<b>0</b>	<b>0</b>	<b>0</b>
<b>Bilanzsumme</b>	<b>789.924</b>	<b>1.288.685</b>	<b>337.359</b>

<b>PASSIVA</b>	<b>2015</b>	<b>2014</b>	<b>2013</b>
<b>A: Eigenkapital</b>	<b>775.972</b>	<b>933.149</b>	<b>303.436</b>
gezeichnetes Kapital	25.000	25.000	25.000
Kapitalrücklage	520.000	520.000	520.000
Gewinnvortrag / Verlustvortrag	388.149	-241.563	-103.258
Jahresfehlbetrag / Jahresüberschuss	-157.177	629.712	-138.306
<b>B: Rückstellungen</b>	<b>4.133</b>	<b>153.293</b>	<b>8.513</b>
<b>C: Verbindlichkeiten</b>	<b>9.819</b>	<b>202.242</b>	<b>25.409</b>
gegenüber Kreditinstituten	0	0	0
aus Lieferung und Leistung	11	7.694	16.344
gegenüber Gesellschaftern	8.118	7.181	7.183
Sonstige	1.690	187.367	1.882
<b>D: Rechnungsabgrenzungsposten</b>	<b>0</b>	<b>0</b>	<b>0</b>
<b>Bilanzsumme</b>	<b>789.924</b>	<b>1.288.684</b>	<b>337.359</b>

#### **GEWINN- UND VERLUSTRECHNUNG**

<b>GUV</b>	<b>2015</b>	<b>2014</b>	<b>2013</b>
Umsatzerlöse	4.977	0	0
Sonstige betriebliche Erträge	15.841	1.041.972	520
<b>Gesamtleistung</b>	<b>20.818</b>	<b>1.041.972</b>	<b>520</b>
Materialaufwand	0	0	0
Personalaufwand	113.398	210.385	104.203
Abschreibungen	10.808	4.552	2.360
Sonst. betriebl. Aufwendungen	83.451	51.570	33.085
<b>Summe Aufwand</b>	<b>207.657</b>	<b>266.507</b>	<b>139.648</b>
Sonst. Zinsen u. ähnliche Erträge	161	476	822
Zinsen u. ähnliche Aufwendungen	0	1.255	0
<b>Erg. der gew. Geschäftstätigk.</b>	<b>-186.678</b>	<b>774.686</b>	<b>-138.306</b>
Steuern v. Einkommen u. Ertrag	-29.501	144.973	0
Sonstige Steuern	0	0	0
<b>Jahresüberschuss/-fehlbetrag</b>	<b>-157.177</b>	<b>629.713</b>	<b>-138.306</b>



## 6.6 SOLARKRAFT HORHAUSEN GMBH & CO. KG

### STAMMDATEN

<b>Adresse:</b>	Klosterstraße 1, 97531 Theres
<b>Handelsregister:</b>	HRA Bamberg Nr. 11518
<b>Kommanditkapital:</b>	27.439
<b>Geschäftsjahr:</b>	Geschäftsjahr ist das Kalenderjahr
<b>Gründung:</b>	2012

### GEGENSTAND DES UNTERNEHMENS

- Errichtung und
  - Betrieb
- von Anlagen zur Energiegewinnung von Strom aus alternativen Energiequellen, speziell Solarstrom insbesondere in Theres-Horhausen
- Verkauf von Energie durch Einspeisung in öffentliche Energieversorgungsnetze.

### GESELLSCHAFTER

#### 1. Komplementärin

Name	Anteil in €	Anteil in %
Solarkraft Theres Verwaltungsgesellschaft GmbH (Stammkapital: 25.000 €)	0	0

#### 2. Kommanditisten

Name	Anteil in €	Anteil in %
Beust Graf v., Achim	11.250	41,0
Bedenk Johannes	11.250	41,0
Städtische Betriebe Haßfurt GmbH	4.390	16,0
Albert Berthold	549	2,0

### ORGANE DER GESELLSCHAFT

#### 1. Geschäftsführung (übt die Komplementärin aus)

<b>Geschäftsführer:</b>	Achim Graf von Beust
-------------------------	----------------------

#### 2. Gesellschafterversammlung

## LEISTUNGSDATEN

Nahe der Autobahn in Horhausen (Fl.nr. 235 der Gemarkung Horhausen) wurde eine Photovoltaik-Freilandanlage mit einer Leistung von 1,8 Mwp erstellt.  
Hierzu wurden die Module REC PE240 verwendet.

## BILANZ

(Steuerlicher Jahresabschluss)

<b>AKTIVA</b>	<b>2015</b>	<b>2014</b>	<b>2013</b>
<b>A: Anlagevermögen</b>	<b>2.106.611</b>	<b>2.235.412</b>	<b>2.349.087</b>
Sachanlagen	2.081.611	2210412	2.324.087
Finanzanlagen	25.000	25000	25.000
<b>B: Umlaufvermögen</b>	<b>345.620</b>	<b>325.586</b>	<b>490.669</b>
Forderungen und sonstige Vermögensgegenstände	88.514	80.129	185.337
Kassenbestand, Guthaben bei Kreditinstituten	257.106	245.457	305.332
<b>C: Nicht durch Vermögenseinlagen gedeckter Fehlbetrag</b>	<b>0</b>		<b>0</b>
<b>Bilanzsumme</b>	<b>2.452.231</b>	<b>2.560.998</b>	<b>2.839.755</b>
<b>PASSIVA</b>	<b>2015</b>	<b>2014</b>	<b>2013</b>
<b>A: Eigenkapital</b>	<b>276.425</b>	<b>216.197</b>	<b>345.022</b>
<b>B: Rückstellungen</b>	<b>2.457</b>	<b>0</b>	<b>0</b>
<b>C: Verbindlichkeiten</b>	<b>1.966.057</b>	<b>2.125.009</b>	<b>2.262.441</b>
gegenüber Kreditinstituten	1.855.000	1.995.000	2.135.000
sonstige	111.057	130.009	127.441
<b>D: Rechnungsabregungsposten</b>	<b>207.292</b>	<b>219.792</b>	<b>232.292</b>
<b>Bilanzsumme</b>	<b>2.452.231</b>	<b>2.560.998</b>	<b>2.839.755</b>

**GEWINN- UND VERLUSTRECHNUNG**

<b>GUV</b>	<b>2015</b>	<b>2014</b>	<b>2013</b>
Umsatzerlöse	382.293	341.284	339.870
Sonstige betriebliche Erträge	12.500	12.500	12.500
<b>Gesamtleistung</b>	<b>394.793</b>	<b>353.784</b>	<b>352.370</b>
Personalaufwand	6.342	6.288	5.890
Abschreibungen auf immaterielle Vermögensgegenstände des Anlagevermögens und Sachanlagen	128.801	128.801	127.979
Sonstige betriebliche Aufwendungen	19.657	21.832	24.953
<b>Summe Aufwand</b>	<b>154.800</b>	<b>156.921</b>	<b>158.822</b>
Sonstige Zinsen und ähnliche Erträge	61	515	777
Zinsen und ähnliche Aufwendungen	77.341	81.671	87.462
<b>Ergebnisse der gewöhnlichen Geschäftstätigkeit</b>	<b>162.713</b>	<b>115.708</b>	<b>106.863</b>
Steuern vom Einkommen und Ertrag	2.486	136	213
<b>Jahresüberschuss</b>	<b>160.227</b>	<b>115.572</b>	<b>106.650</b>



## 6.7 STADTWERK HAßFURT GMBH

### STAMMDATEN

<b>Adresse:</b>	Augsfelder Straße 6, 97473 Haßfurt
<b>Handelsregister:</b>	HRA Bamberg Nr. 4466
<b>Stammkapital:</b>	665.800 €
<b>Geschäftsjahr:</b>	Geschäftsjahr ist das Kalenderjahr
<b>Gründung:</b>	Mit Eintragung ins Handelsregister v. 02.10.2001

### GEGENSTAND DES UNTERNEHMENS

- Versorgung der Bevölkerung der Stadt Haßfurt und gegebenenfalls anderer Gemeinden mit:

Verbrauchsart	Versorgungsgebiet
Strom	- Stadtbereich Haßfurt - Gemeindebereich Theres
Gas	- Stadtbereich Haßfurt - Altstadt, Stadtteile, Baugebiete nach Bedarf - Gemeinde Theres
Wasser	- Stadtbereich Haßfurt - Uchenhofen/Sailershausen
Wasser (als Weiterverteiler)	- Königsberg - WZV Theres-Gruppe - WZV Knetzgau-Sand-Wonfurt-Gruppe - Stadt Hofheim

Hierzu gehören auch alle Geschäfte, die mit den genannten in Zusammenhang stehen oder diesen förderlich sein können.

- Die Gesellschaft kann alle einschlägigen Geschäfte betreiben, die geeignet sind, dem Gesellschaftszweck zu dienen, soweit dies dem öffentlichen Zweck gemäß Art. 87 Abs. 1 der Bayer. Gemeindeordnung entspricht.

### GESELLSCHAFTER

Name	Anteil in €	Anteil in %
Städtische Betriebe Haßfurt GmbH	546.622	82,1
Bayernwerk AG	119.178	17,9

Der Anteil der Ferngas Nordbayern wurde am 30.09.2013 rückwirkend zum 01.01.2013 von der Städtische Betriebe Haßfurt GmbH übernommen.

## ORGANE DER GESELLSCHAFT

### 1. Geschäftsführung

<b>Geschäftsführer:</b>	Dipl.-Ing. Norbert Zösch
<b>Prokura:</b>	Joachim Schiewer

Gemäß § 286 Abs. 4 HGB unterbleiben im Geschäftsbericht 2014 die Angaben nach § 285 Nr. 9a HGB.

### 2. Aufsichtsrat

Name	Funktion/Beruf
Werner Günther	Erster Bürgermeister und Vorsitzender
Schlegelmilch Michael	2. Bürgermeister und stellv. Vorsitzender
Hiernickel Georg	Gebietsverkaufsleiter
Eppelein Karl-Heinz	Bankdirektor i.R.
Schnös Sven	Industriemechaniker
Bätz Jürgen	Maschinenbauingenieur
Geuppert Willibald	Automobilkaufmann
Sidon Reiner	Großhandelskaufmann
Stühler Manfred	Rentner
Rümer Helene	biol. techn. Assistentin
Zisler Ottmar	Dipl. Betriebswirt und vertr. E.ON
Krapf Karl	vertr. Bayernwerk
Freudenberger Rolf	vertr. Bayernwerk

### 3. Gesellschafterversammlung

Besteht aus den Gesellschaftern, die Geschäftsanteile an der Gesellschaft halten.

## PERSONALWESEN

- Beschäftigung von durchschnittlich 45 Mitarbeitern im Berichtsjahr (einschließlich Auszubildende)
- Mitarbeiter haben Anspruch auf betriebliche Altersversorgung

## BETEILIGUNGEN

keine

## RISIKOLAGE

- Kerngeschäft ist im Wesentlichen von den Netzentgelten geprägt
- Hohe Akzeptanz der Bevölkerung für die Umsetzung der Energiewende
- Kundenbindung durch finanzielle Beteiligung an Projekten wie z.B. „Windpark Sailerhäuser Wald“

- Kundenportal und Smarthome-System um wettbewerbsfähig zu bleiben
- Stetige Weiterbildung der Mitarbeiter aufgrund von häufigen Gesetzesänderungen in der Energiebranche
- Mögliche Reduzierung der Verkaufsmengen, Sparte Gas, durch temperaturbedingte Minderungen. Oder in der Sparte Strom durch Eigennutzung (Fotovoltaik und BHKW's)
- Risiken werden kompensiert durch Kooperation mit anderen Stadtwerken und Einsatz von Dienstleistern auf der Beschaffungsseite.
- Systemwechsel (SAP) im Bereich Abrechnung und Buchhaltung ermöglicht
  - Trennung von Netz und Vertrieb
  - direktes Angebot von stündlichen Börsenpreisen

## LEISTUNGSDATEN

<b>Sparte Strom</b> (Absatz in MWh)	<b>2015</b>	<b>2014</b>	<b>2013</b>
Tarifkunden, Stadt, Städtische Betriebe, Betriebszweige	29.382	29.110	33.135
Industrie und Gewerbe	11.358	19.275	15.213
<b>Zwischensumme</b>	<b>40.740</b>	<b>48.385</b>	<b>48.348</b>
Netznutzung	37.093	29.009	33.607
<b>Verteilung, Gesamt</b>	<b>77.833</b>	<b>77.394</b>	<b>81.955</b>

<b>Sparte Gas</b> (Absatz in MWh)	<b>2015</b>	<b>2014</b>	<b>2013</b>
Tarifkunden, Stadt, Städtische Betriebe, Betriebszweige	64.772	57.870	77.416
Industrie und Gewerbe	35.888	37.431	37.319
<b>Zwischensumme</b>	<b>100.661</b>	<b>95.301</b>	<b>114.735</b>
Netznutzung	22.217	9.875	13.854
<b>Verteilung, Gesamt</b>	<b>122.878</b>	<b>105.176</b>	<b>128.589</b>

<b>Sparte Wasser</b> (Absatz in m <sup>3</sup> )	<b>2015</b>	<b>2014</b>	<b>2013</b>
<b>Verteilung, Gesamt</b>	<b>1.376.713</b>	<b>1.343.653</b>	

<b>BILANZ</b>			
<b>AKTIVA</b>	<b>2015</b>	<b>2014</b>	<b>2013</b>
<b>A: Anlagevermögen</b>	<b>27.149.764</b>	<b>27.849.756</b>	<b>28.114.892</b>
Immaterielle Vermögensgegenstände	572.791	518.352	263.597
Sachanlage	25.348.954	25.863.551	26.552.051
Finanzanlagen	1.228.019	1.467.853	1.299.244
<b>B: Umlaufvermögen</b>	<b>8.557.231</b>	<b>6.421.990</b>	<b>5.267.443</b>
Vorräte	289.425	324.160	248.172
Forderungen und sonstige Vermögensgegenstände	6.363.531	3.726.471	3.530.387
Kassenbestand, Guthaben bei Kreditinstituten	1.904.274	2.371.359	1.488.885
<b>C: Rechnungsabgrenzungsposten</b>	<b>52.025</b>	<b>44.997</b>	<b>31.632</b>
<b>Bilanzsumme</b>	<b>35.759.020</b>	<b>34.316.743</b>	<b>33.413.967</b>
<b>PASSIVA</b>	<b>2015</b>	<b>2014</b>	<b>2013</b>
<b>A: Eigenkapital</b>	<b>10.509.295</b>	<b>10.509.295</b>	<b>10.509.295</b>
Gezeichnetes Kapital	665.800	665.800	665.800
Kapitalrücklage	9.843.495	9.843.495	9.843.495
Bilanzgewinn	0	0	0
<b>B: Empfangene Ertragszuschüsse</b>	<b>1.979.287</b>	<b>2.090.957</b>	<b>2.220.232</b>
<b>C: Rückstellungen</b>	<b>1.198.062</b>	<b>1.604.861</b>	<b>2.166.850</b>
<b>D: Verbindlichkeiten</b>	<b>22.072.376</b>	<b>20.111.631</b>	<b>18.517.590</b>
gegenüber Kreditinstituten	7.135.620	5.717.393	6.376.852
aus Lieferung und Leistung	4.413.131	3.835.711	1.988.957
gegenüber Gesellschaftern	6.490.346	6.635.421	7.825.261
Sonstige	4.033.279	3.923.107	2.326.520
Passiver Rechnungsabgrenzungsposten	0	0	0
<b>Bilanzsumme</b>	<b>35.759.020</b>	<b>34.316.745</b>	<b>33.413.967</b>



**GEWINN- UND VERLUSTRECHNUNG**

<b>GUV</b>	<b>2015</b>	<b>2014</b>	<b>2013</b>
Umsatzerlöse <sup>*1)</sup>	24.901.847	23.983.736	25.655.370
Andere aktivierte Eigenleistungen	169.924	126.168	122.622
Sonstige betriebliche Erträge	313.399	841.238	272.027
<b>Gesamtleistung</b>	<b>25.385.170</b>	<b>24.951.142</b>	<b>26.050.018</b>
Materialaufwand	17.730.342	17.376.561	18.088.399
Personalaufwand	2.278.381	2.139.625	1.812.610
Abschreibungen auf immaterielle Vermögensgegenstände des Anlagevermögens und Sachanlagen	1.958.180	1.919.397	1.804.608
Sonstige betriebliche Aufwendungen	1.328.952	1.303.247	1.431.918
<b>Summe Aufwand</b>	<b>23.295.855</b>	<b>22.738.830</b>	<b>23.137.535</b>
Erträge aus anderen Wertpapieren und Ausleihungen des Finanzanlagevermögens	4.927	38.468	43.228
Sonstige Zinsen und ähnliche Erträge	514	7.963	4.437
Zinsen und ähnliche Aufwendungen	506.782	545.523	549.405
<b>Ergebnisse der gewöhnlichen Geschäftstätigkeit</b>	<b>1.587.974</b>	<b>1.713.221</b>	<b>2.410.743</b>
Steuern vom Einkommen und Ertrag	429.530	498.939	629.271
Sonstige Steuern	57.017	53.522	52.414
<b>Jahresüberschuss</b>	<b>1.101.427</b>	<b>1.160.759</b>	<b>1.729.058</b>
Aufwand durch Gewinnabführung <sup>*2)</sup>	-1.101.427	-1.160.759	-1.729.058
<b>Bilanzgewinn</b>	<b>0</b>	<b>0</b>	<b>0</b>

**\*1) Aufgliederung der Umsatzerlöse**

	<b>2015</b>	<b>2014</b>
Strom	17.004	16.478
Gas	4.947	4.657
Wasser	2.950	2.854
<b>Gesamt</b>	<b>24.901</b>	<b>23.984</b>

\*2) Mit der Städtische Betriebe Haßfurt GmbH wurde am 12.12.2001/01.12.2009 ein Ergebnisabführungsvertrag abgeschlossen, wonach sich die Stadtwerke Haßfurt GmbH dazu verpflichtet, ihren gesamten (anteiligen) Gewinn an die Städtische Betriebe Haßfurt GmbH abzuführen.



## 6.8 BÜRGERWINDPARK SAILERSHÄUSER WALD GMBH & CO. KG

### STAMMDATEN

<b>Adresse:</b>	Augsfelder Straße 6, 97437 Haßfurt
<b>Handelsregister:</b>	HRA Bamberg Nr. 11803
<b>Kommanditkapital:</b>	1.240.000 €
<b>Geschäftsjahr:</b>	Geschäftsjahr ist das Kalenderjahr
<b>Gründung:</b>	12.06.2014 mit Eintragung im Handelsregister gemäß Gesellschaftsvertrag

### GEGENSTAND DES UNTERNEHMENS / ÖFFENTLICHER ZWECK

- Errichtung und
- Betrieb

eines Windparks (Inbetriebnahme 3. und 4. Quartal 2015) im Sailerhäuser Wald, nordöstlich der Stadt Haßfurt.

### GESELLSCHAFTER

#### 1. Komplementärin

Name	Anteil in €	Anteil in %
Energiewende Haßberge Verwaltungs-GmbH (Stammkapital 25.000 €)	0	0

#### 2. Kommanditisten

Name	Anteil in €	Anteil in %
ÜZ Natur Holding GmbH & Co. KG	270.000	21,8
Planet energy Kraftwerk XI GmbH & Co. KG	270.000	21,8
Städtische Betriebe Haßfurt GmbH	250.000	20,2
Bürger Energiegenossenschaft Haßberge eG	200.000	16,1
Landkreis Haßberge	190.000	15,3
Stadt Eltmann	10.000	0,8
Gemeinde Oberaurach	10.000	0,8
Gemeinde Theres	5.000	0,4
Gemeinde Wonfurt	5.000	0,4
Gemeinde Gädheim	5.000	0,4
Stadt Hofheim i. Ufr.	5.000	0,4
Stadt Zeil a. Main	5.000	0,4

Gemeinde Riedbach	5.000	0,4
Gemeinde Sand a. M.	5.000	0,4
Marktgemeinde Maroldsweisach	5.000	0,4

Die Gemeinden Sand am Main und Maroldsweisach sind mit Abschluss des Gesellschaftsvertrags vom 19. Februar 2015 und durch teilweisen Anteilsverkauf vom Landkreis Haßberge Kommanditisten geworden. Ihre Eintragung in das Handelsregister erfolgte am 18. Mai 2015.

## ORGANE DER GESELLSCHAFT

### 1. Geschäftsführung (übt die Komplementärin aus)

<b>Geschäftsführer:</b>	Sönke Tangermann, Jurist
	Dipl.-Ing. Norbert Zösch

### 2. Gesellschafterversammlung

Besteht aus den Gesellschaftern, die Geschäftsanteile an der Gesellschaft halten.

Gesellschafterversammlung am 15.06.2016:

- Jahresabschluss 2015 und Ergebnisverwendung
- Entlastung der Geschäftsführung für das Geschäftsjahr 2015
- Antrag der BEG auf Ausschüttung/Vorschlag der Geschäftsführung

## LEISTUNGSDATEN

Zehn Windenergieanlagen des Typs N117 mit einer Nabenhöhe von 141 Metern und einer Gesamtleistung von 24 MW. Mögliche Versorgung von 4.600 Haushalten (bei einem angenommenen Jahresdurchschnittsverbrauch von 3.000 kWh)

## BILANZ

<b>AKTIVA</b>	<b>2015</b>	<b>2014</b>
<b>A: Anlagevermögen</b>	<b>41.339.536</b>	<b>9.136.748</b>
Sachanlagen	41.314.536	9.111.748
Finanzanlagen	25.000	25.000
<b>B: Umlaufvermögen</b>	<b>2.190.817</b>	<b>3.275.054</b>
Forderungen und sonst. Vermögensgegenstände	1.230.501	1.857.249
Kassenbestand, Guthaben bei Kreditinstituten	960.317	1.417.805
<b>C: Rechnungsabgrenzungsposten</b>	<b>1.830</b>	<b>275</b>
<b>Bilanzsumme</b>	<b>43.532.184</b>	<b>12.412.077</b>

<b>PASSIVA</b>	<b>2015</b>	<b>2014</b>
<b>A: Eigenkapital</b>	<b>11.008.049</b>	<b>11.638.135</b>
Gezeichnetes Kapital	1.240.000	1.240.000
Rücklage	9.768.049	10.398.135
<b>B: Ausgleichsposten für aktivierte eigene Anteile</b>	<b>25.000</b>	<b>25.000</b>
<b>C: Rückstellungen</b>	<b>77.515</b>	<b>12.041</b>
<b>D: Verbindlichkeiten</b>	<b>32.421.620</b>	<b>736.901</b>
gegenüber Kreditinstituten	31.728.232	0
aus Lieferungen und Leistungen	310.887	645.370
gegenüber Gesellschaftern	382.501	91.531
<b>E: Passiver Rechnungsabgrenzungsposten</b>	<b>0</b>	<b>0</b>
<b>Bilanzsumme</b>	<b>43.532.184</b>	<b>12.412.077</b>

#### GEWINN- UND VERLUSTRECHNUNG

<b>GUV</b>	<b>2015</b>	<b>2014</b>
Umsatzerlöse	1.253.549	0
Sonstige betriebliche Erträge	30.237	0
<b>Gesamtleistung</b>	<b>1.283.786</b>	<b>0</b>
Abschreibungen auf immaterielle Vermögensgegenstände des Anlagevermögens und Sachanlagen	680.364	203
Sonstige betriebliche Aufwendungen	335.797	223922
<b>Summe Aufwand</b>	<b>1.016.161</b>	<b>224.125</b>
Sonstige Zinsen und ähnliche Erträge	22.777	2
Zinsen und ähnliche Aufwendungen	902.677	112.723
<b>Ergebnisse der gewöhnlichen Geschäftstätigkeit</b>	<b>-612.275</b>	<b>-336.846</b>
Steuern vom Einkommen und Ertrag	17.518	1
Sonstige Steuern	294	18
<b>Jahresüberschuss</b>	<b>-630.087</b>	<b>-336.863</b>
Zuweisung zu den Rücklagenkonten der Gesellschaftern	630.087	361.865
Einstellung in den Ausgleichsposten für eigene Anteile	0	25.000
<b>Jahresergebnis (nach Ergebnisverwendung)</b>	<b>0</b>	<b>0</b>



## 6.9 WINDGAS HAßFURT GMBH & CO. KG

### STAMMDATEN

<b>Adresse:</b>	Augsfelder Straße 6, 94737 Haßfurt
<b>Handelsregister:</b>	HRA Bamberg Nr. 12004
<b>Kommanditkapital:</b>	600.000 €
<b>Geschäftsjahr:</b>	Geschäftsjahr ist das Kalenderjahr
<b>Gründung:</b>	Mit Eintragung ins Handelsregister 13.11.2015

### GEGENSTAND DES UNTERNEHMENS / ÖFFENTLICHER ZWECK

- Errichtung und
  - Betrieb
- einer Power-to-Gas Anlage.

Dabei soll überschüssiger Windstrom aus fluktuierenden erneuerbaren Energien in Wasserstoff umgewandelt, in das städtische Gasverteilernetz eingespeist und im Rahmen des Produktes „proWindgas“ der GPE für deren Kunden verfügbar gemacht werden.

- Zusätzlich soll die PtG-Anlage als Regelkraftwerk für Primär-Regelenergie eingesetzt werden.

### GESELLSCHAFTER

#### 1. Komplementärin

Name	Anteil in €	Anteil in %
Windgas Haßfurt Verwaltungs-GmbH	0	0

#### 2. Kommanditisten

Name	Anteil in €	Anteil in %
Greenpeace Energy eG	300.000	50,0
Städtische Betriebe Haßfurt GmbH	300.000	50,0

### ORGANE DER GESELLSCHAFT

#### 1. Geschäftsführung (übt die Komplementärin aus)

<b>Geschäftsführer:</b>	Dipl.-Ing. Norbert Zösch
	Nils Müller

#### 2. Gesellschafterversammlung

Besteht aus den Gesellschaftern, die Geschäftsanteile an der Gesellschaft halten.

## **BILANZ**

2015 ist ein sogenanntes „Rumpfgeschäftsjahr“. Aufgrund des fehlenden Geschäftsbetriebes hat die Bilanz keine Aussagekraft.

## **GEWINN- UND VERLUSTRECHNUNG**

2015 ist ein sogenanntes „Rumpfgeschäftsjahr“. Aufgrund des fehlenden Geschäftsbetriebes hat die GUV keine Aussagekraft.